

Verificación de RNT e identificación de prestadores de servicios turísticos no inscritos

Primera Medición

Laura Alejandra Duque Marín



MINCOMERCIO
INDUSTRIA Y TURISMO



**TODOS POR UN
NUEVO PAÍS**
PAZ EQUIDAD EDUCACIÓN

Recolección



MINCOMERCIO
INDUSTRIA Y TURISMO



**TODOS POR UN
NUEVO PAÍS**
PAZ EQUIDAD EDUCACIÓN

Forma de recolección de la información

Barrido sectorial: se hará una verificación de todos los establecimientos de cada **departamento** visitando las manzanas aledañas a las direcciones suministradas. Este barrido de verificación aplica para los PST en estado activos o pendientes de actualización. Si se llega a encontrar un establecimiento funcionando que este en un estado diferente, este estará catalogado como PST INFORMAL y tiene que ser reportado como tal.

Información:

RNT

Estado

Nombre del establecimiento

Dirección

Categoría

Subcategoría

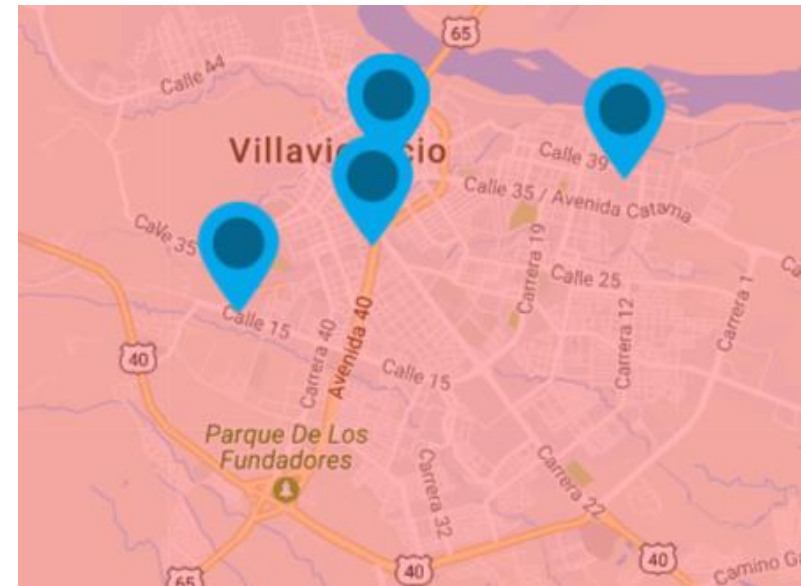

Forma de recolección de la información

Los bloques deben ubicarse en la cartografía disponible para facilitar la planeación y ejecución del trabajo de campo.

Cada bloque estará identificado por un código y nombre, lo cual permitirá dar un paso adicional para generar en papel las planchas cartográficas de interés.

Será indispensable, localizar cada bloque en una plancha cartográfica muy específica y de poca superficie, para facilitar su localización. Una vez reproducida la plancha, se procede entonces a delimitar, con marcado especial, el contorno del bloque.



MINCOMERCIO
INDUSTRIA Y TURISMO



Forma de recolección de la información

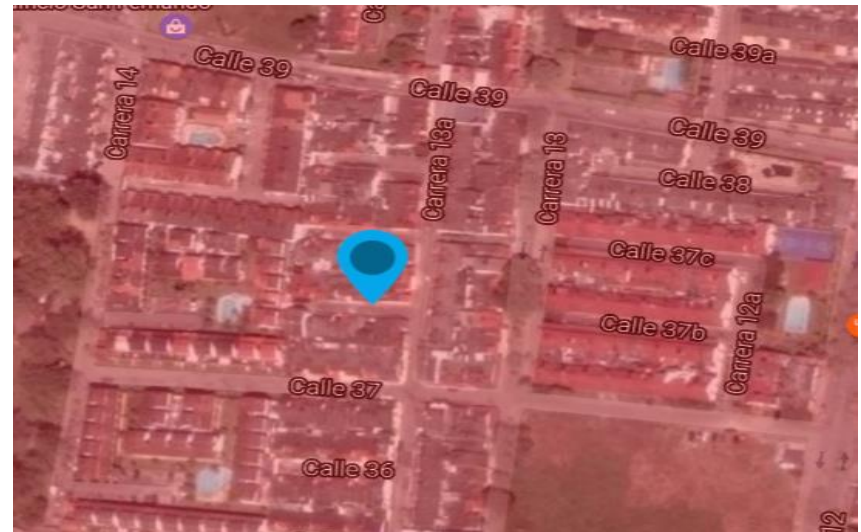
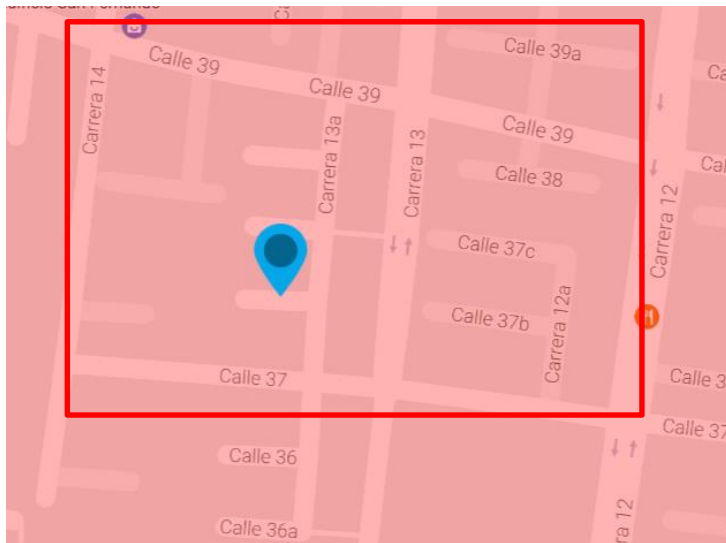

Forma de recolección de la información

1. Se ubica claramente el bloque (conjunto de manzanas contiguas). Utilizando calles conocidas, parques o cualquier otro tipo de elemento como punto de referencia para ubicar el bloque.
2. Una vez se identifique el bloque, se recorre todo de la siguiente forma: Empiece en una esquina y termine en la misma esquina que comenzó, recórrala en el sentido de las manecillas del reloj.
3. Capture la información completa de PST formales (de acuerdo a las definiciones antes definidas: Ley 300 de 1996, Ley 1101 de 2006, Decreto 504 de 1997, Ley 502 de 1996, Ley 1558
4. Identifique los PST informales con dirección y tratando de establecer su categoría y subcategoría.



Forma de recolección de la información

# DE RNT		SI	NO	ESTADO	SI	NO	NOMBRE DEL ESTABLECIMIENTO	SI	NO	DIRECCIÓN ESTABLECIMIENTO	SI	NO	CATEGORIA	SI	NO	SUBCATEGORIA	NOVEDAD
																	
DEPARTAMENTO:							BOLIVAR										
MUNICIPIO							CARTAGENA										
IDENTIFICACION DE PLANILLA							10										
BLOQUE							15										
NOMBRE DEL VERIFICADOR/CODIGO							xxx/2										
# DE RNT		SI	NO	ESTADO	SI	NO	NOMBRE DEL ESTABLECIMIENTO	SI	NO	DIRECCIÓN ESTABLECIMIENTO	SI	NO	CATEGORIA	SI	NO	SUBCATEGORIA	NOVEDAD
14325	X			ACTIVO	X		HOTEL REAL CAMPESTRE HOTEL GRAN CAMPESTRE	X		CARRERA 10 56-45 SUR CARRERA 10 56-95 SUR	X		ESTABLECIMIENTO DE ALOJAMIENTO Y HOSPEDAJE	X		HOTEL	
18932	X			ACTIVO	X		AGENCIA DE VIAJES LA EQUIDAD	X		CARRERA 9 56-05 SUR	X		AGENCIAS DE VIAJE	X		AGENCIAS DE VIAJE Y DE TURISMO	
28908	X			ACTIVO			ALBERTO MONTERO ND	X		CARRERA 9 56-18 SUR			GUIA TURISTICO ND			GUIA TURISTICO ND	DIRECCION NO COINCIDE CON LA REPORTADA
ND	X			ACTIVO			HOTEL LA ESPERANZA	X		CARRERA 9 56-26 SUR	X		ESTABLECIMIENTO DE ALOJAMIENTO Y HOSPEDAJE	X		HOTEL	

Forma de recolección de la información

Identificación por lista: genere una lista de establecimientos que ofrecen servicios turísticos y capture su información básica: dirección, tipo de prestador.

Utilidad de la información:

- Métricas iniciales de formalidad e informalidad.
- Mapas de calor para atender brigadas de formalización.
- Información básica para RNT y protección al turista que permita generar acciones contra la informalidad.



MINCOMERCIO
INDUSTRIA Y TURISMO



Primera medición: Jun-Jul

8 departamentos

Cobertura

Total Activos 10.607

Formalidad: 57,4%

Cobertura: 39%

Total Informales 7.887

Informalidad: 42,6%



Nacional

Informalidad en Colombia



42,65%

INFORMALIDAD POR CATEGORÍAS

Categoría	No. Establecimientos	Participación
Establecimiento de alojamiento y hospedaje	5.159	65,41%
Agencia de viajes	851	10,79%
Resto de categorías	1.877	23,80%
TOTAL	7.887	100%



MINCOMERCIO
INDUSTRIA Y TURISMO



**TODOS POR UN
NUEVO PAÍS**
PAZ EQUIDAD EDUCACIÓN

Valle del Cauca



PST Vigentes (Activos y Pendientes de Actualización)	1.233
RNT por cerrar	6
Otros	60
Numero de PST Informales	2.230
TOTAL ESTABLECIMIENTOS VERIFICADOS	3.529

INFORMALIDAD 63%

Valle del Cauca

PARTICIPACIÓN EN LA INFORMALIDAD DEL DEPARTAMENTO

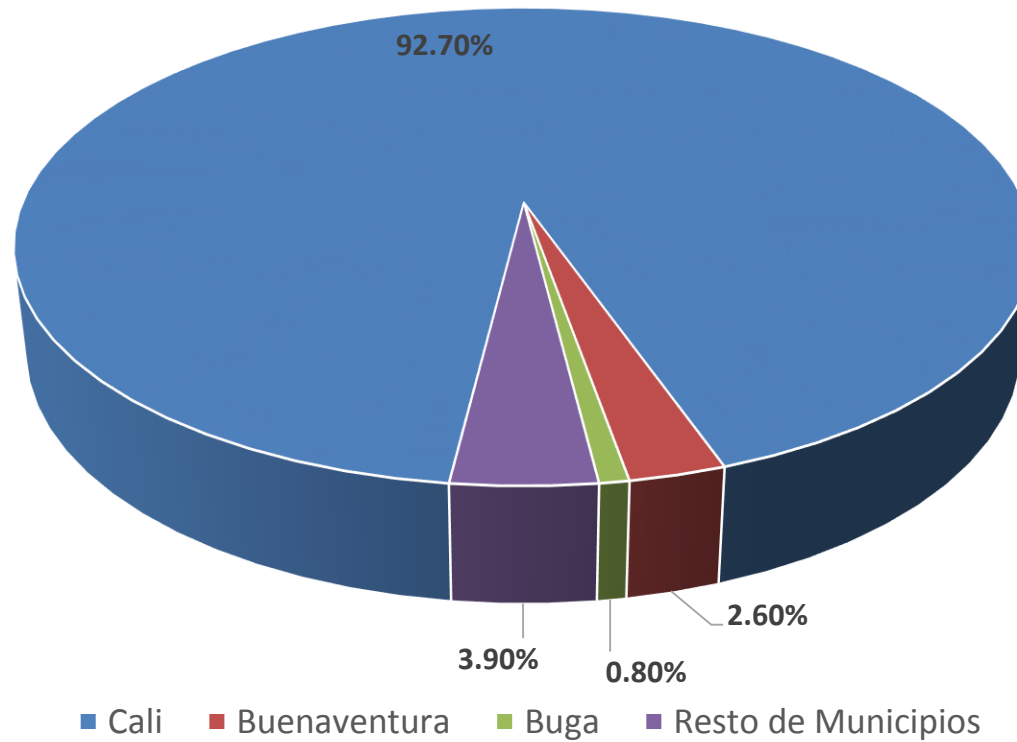

■ Cali ■ Buenaventura ■ Buga ■ Resto de Municipios



MINCOMERCIO
INDUSTRIA Y TURISMO

Antioquia



PST Vigentes (Activos y Pendientes de Actualización)	2.482
RNT por cerrar	164
Otros	94
Numero de PST Informales	2.885
TOTAL ESTABLECIMIENTOS VERIFICADOS	5.625

INFORMALIDAD 51%

Antioquia

PARTICIPACIÓN EN LA INFORMALIDAD DEL DEPARTAMENTO

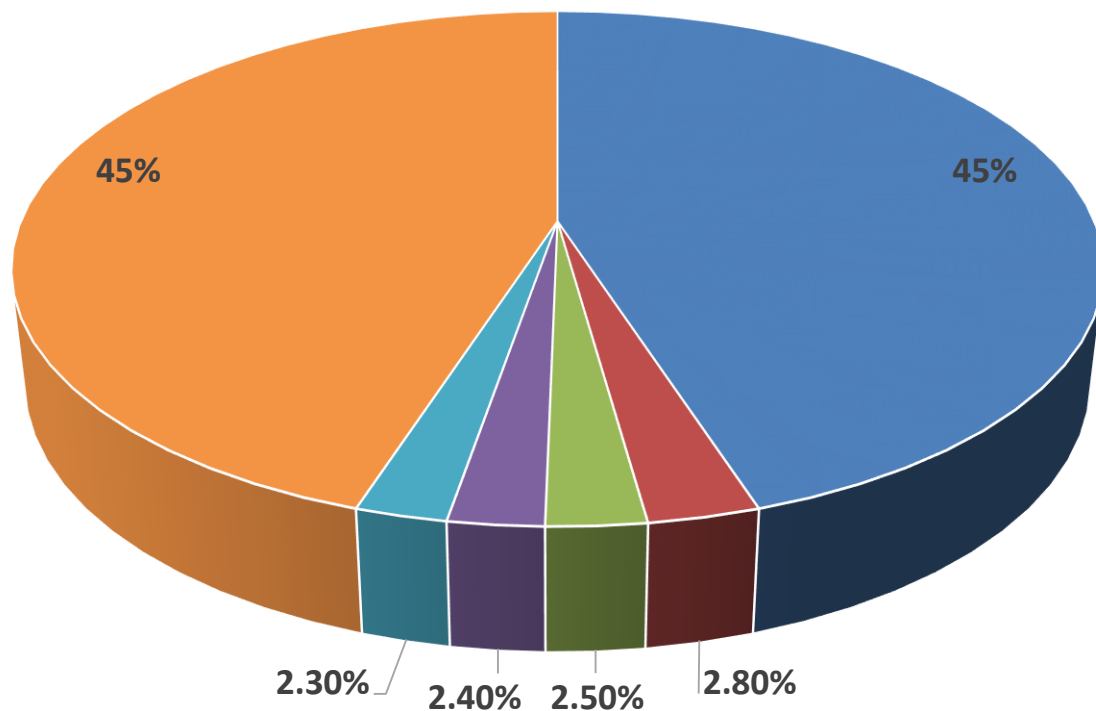

■ Medellín
■ Bello

■ Rionegro
■ Apatado

■ Envigado
■ Resto de Municipios



**MINCOMERCIO
INDUSTRIA Y TURISMO**



**TODOS POR UN
NUEVO PAÍS**
PAZ EQUIDAD EDUCACIÓN

Bolívar



PST Vigentes (Activos y Pendientes de Actualización) **1.436**

RNT por cerrar **4**

Otros **89**

Numero de PST Informales **953**

TOTAL ESTABLECIMIENTOS VERIFICADOS **2.482**

INFORMALIDAD 38%

PARTICIPACIÓN EN LA INFORMALIDAD DEL DEPARTAMENTO

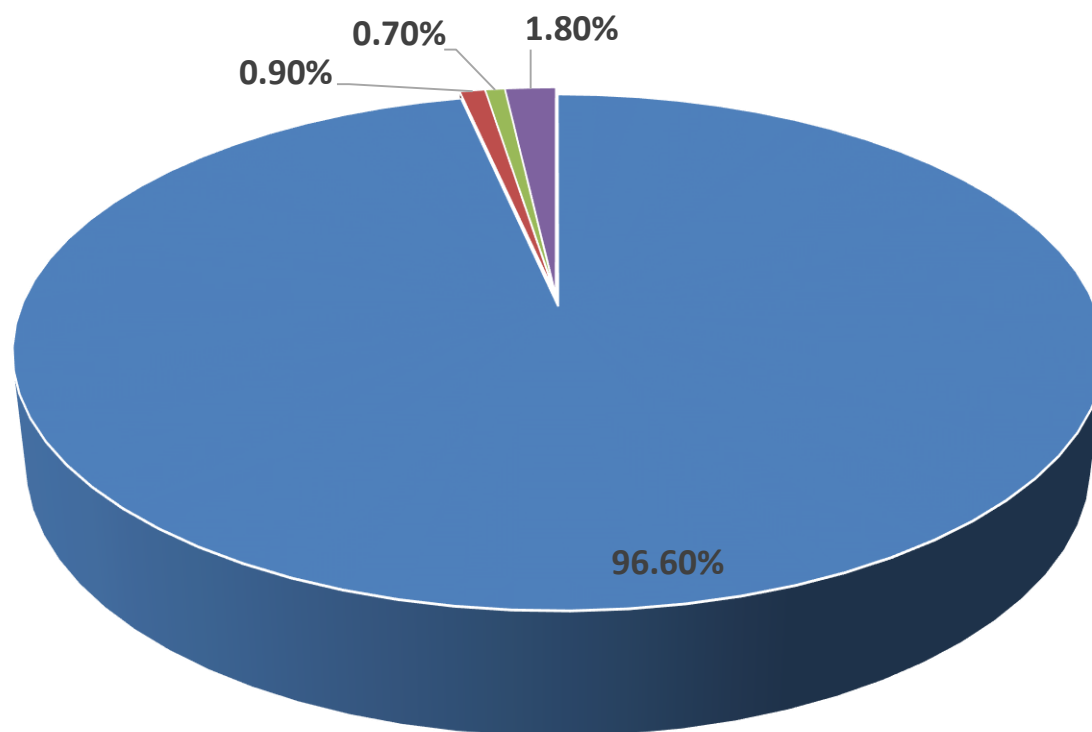

■ Cartagena ■ Turbaco ■ El Carmen de Bolívar ■ Resto de Municipios

Magdalena



PST Vigentes (Activos y Pendientes de Actualización)	1.521
RNT por cerrar	2
Otros	47
Numero de PST Informales	746
TOTAL ESTABLECIMIENTOS VERIFICADOS	2.316

INFORMALIDAD 32%

Magdalena

PARTICIPACIÓN EN LA INFORMALIDAD DEL DEPARTAMENTO

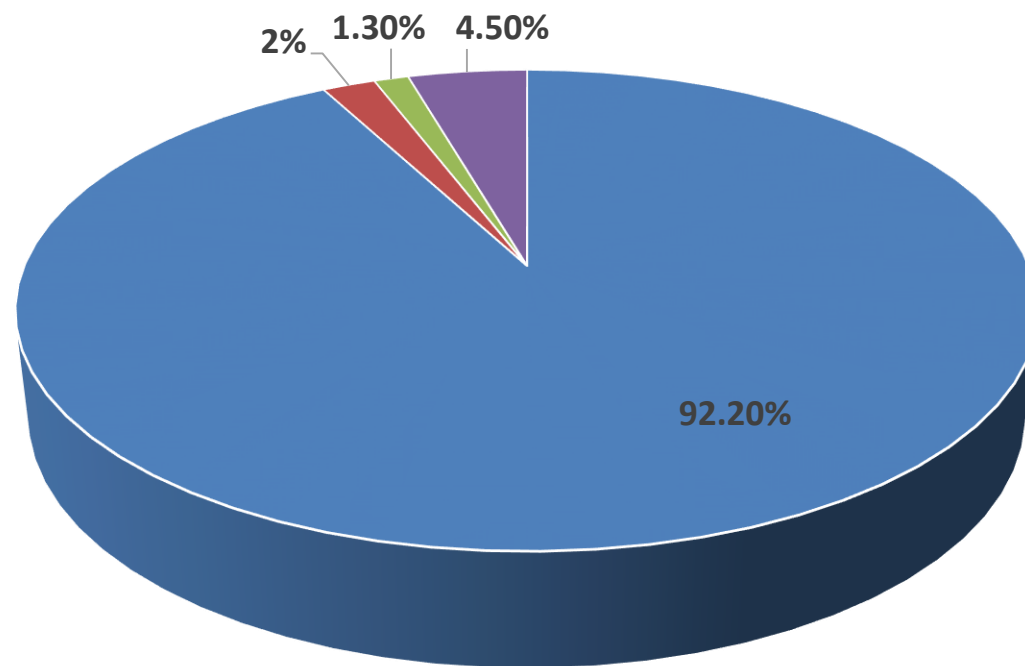

■ Santa Marta ■ Ciénaga ■ Plato ■ Resto de Municipios

PCC- Paisaje Cultural Cafetero



PST Vigentes (Activos y Pendientes de Actualización)	2.181
RNT por cerrar	5
Otros	58
Numero de PST Informales	763
TOTAL ESTABLECIMIENTOS VERIFICADOS	3.007

INFORMALIDAD 25%

PCC- Paisaje Cultural Cafetero

PARTICIPACIÓN EN LA INFORMALIDAD DEL DEPARTAMENTO

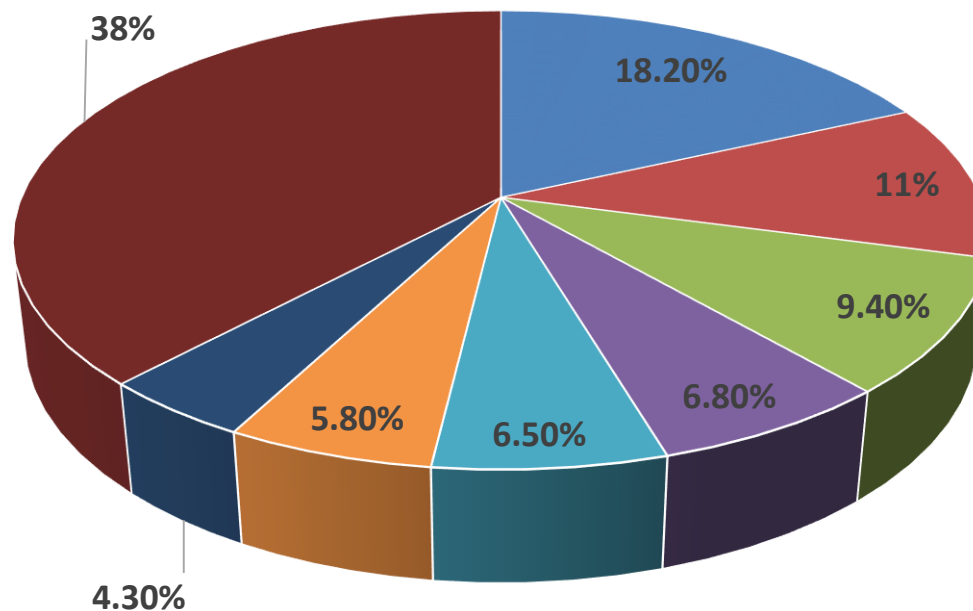

- Pereira
- Armenia
- Montenegro
- Santa Rosa de Cabal

- Manizales
- Quimbaya
- Calarcá
- Resto de Municipios

Santander



PST Vigentes (Activos y Pendientes de Actualización) **1.203**

RNT por cerrar **3**

Otros **19**

Numero de PST Informales **310**

TOTAL ESTABLECIMIENTOS VERIFICADOS **1.535**

INFORMALIDAD 20%

Santander

PARTICIPACIÓN EN LA INFORMALIDAD DEL DEPARTAMENTO

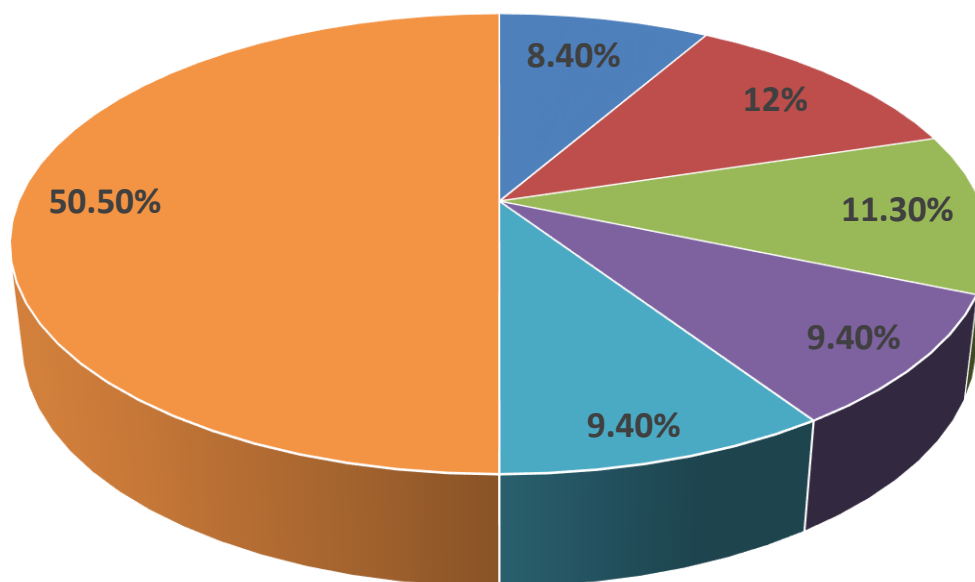

- Bucaramanga
- Barichara
- San Gil
- Barrancabermeja
- Cimitarra
- Resto de Municipios



MINCOMERCIO
INDUSTRIA Y TURISMO



**TODOS POR UN
NUEVO PAÍS**
PAZ EQUIDAD EDUCACIÓN

GRACIAS



n

