



PERÚ

Ministerio  
de Comercio Exterior  
y Turismo

Viceministerio de  
Turismo

# Perú: Estadísticas de Turismo 2008

Marzo 2009



PERÚ

Ministerio  
de Comercio Exterior  
y Turismo

Viceministerio de  
Turismo

# Temario detallado:

- Definiciones básicas de turismo
- Puestos de control migratorio - PCM
- Cifras de turismo 2008
- Participación por país
- Indicadores físicos



PERÚ

Ministerio  
de Comercio Exterior  
y Turismo

Viceministerio de  
Turismo

# Definiciones básicas de turismo



PERÚ

Ministerio  
de Comercio Exterior  
y Turismo

Viceministerio de  
Turismo

# Terminología de estadística

- En Marzo de 1993 la Organización Mundial del Turismo propuso una serie de definiciones básicas que son adoptadas por la comisión de estadísticas de las Naciones Unidas.
- Estas definiciones y clasificaciones, son con fines únicamente estadísticos y de aplicación práctica a nivel mundial, para garantizar la comparabilidad de estadísticas.



# Conceptos básicos

- **Entorno habitual:** El objetivo de este concepto es el de evitar que se considere como viajero a las personas que hacen desplazamientos cotidianos o frecuentes entre su domicilio y centro de trabajo o estudio. Este concepto no está relacionado con distancia, área ni límites políticos.
- **Viajero:** Es la persona que se desplaza fuera de su entorno habitual.
- **Visitante:** Es el viajero que su motivo de viaje NO es el de percibir una remuneración en el lugar visitado. Son los viajeros relacionados al turismo.
- **Turista:** Es el visitante que pernocta, fuera de su entorno habitual, menos de 1 año y no percibe remuneración en dicho lugar, sin importar el motivo de viaje.
- **Excursionista:** Es un visitante que no pernocta en el lugar de destino.



# Clasificación de los visitantes internacionales

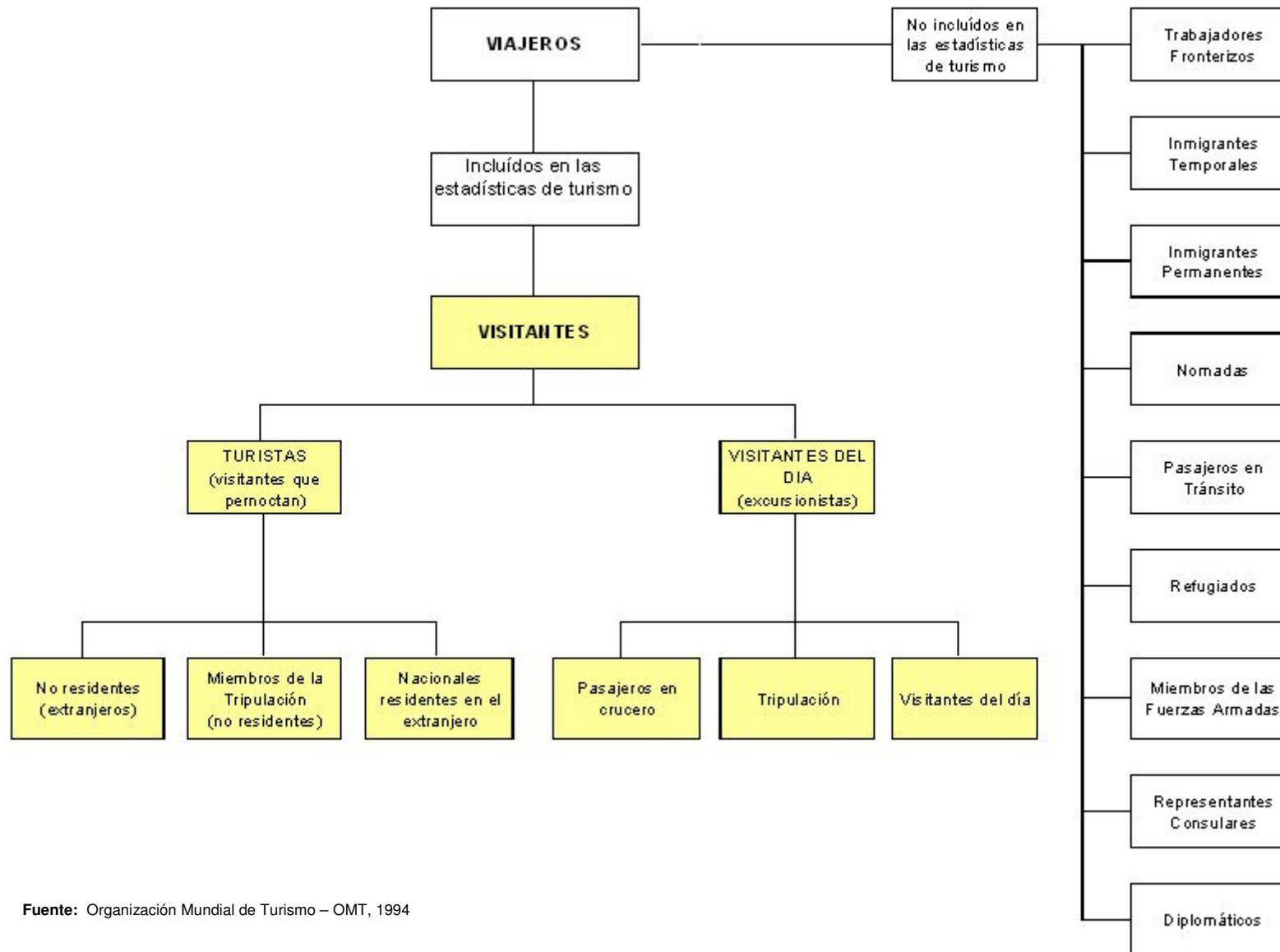

Fuente: Organización Mundial de Turismo – OMT, 1994



# Formas de turismo

Aquí el concepto clave es la residencia y no la nacionalidad de la persona.

- **Interno:** Es el residente en el Perú que viaja dentro del país.
- **Receptor:** Es el no residente que llega al Perú.
- **Emisor:** Es el residente del país que viaja a otro país.

Nota: Se puede combinar en interior (I+R), nacional (I+E) e internacional (R+E).



PERÚ

Ministerio  
de Comercio Exterior  
y Turismo

Viceministerio de  
Turismo

# Puestos de Control Migratorio (PCM)

**PERÚ**Ministerio  
de Comercio Exterior  
y TurismoViceministerio de  
Turismo

# Lista de 44 Puestos de Control Migratorio

OR D.	Puesto de Control Migratorio	Región
1	JM Arequipa	AREQUIPA
2	PCM Aeropuerto I. R. Ballón	AREQUIPA
3	PCM Matarani	AREQUIPA
4	JM Chimbote	ANCASH
5	JM Cusco	CUSCO
6	PCM Aeropuerto	CUSCO
7	JM Chiclayo	LAMBAYEQUE
8	PCF La Balsa	LAMBAYEQUE
9	PCM Aeropuerto J. A Quiñonez	LAMBAYEQUE
10	PCM Pto. Pimentel	LAMBAYEQUE
11	PCM AIJCh	LIMA Y CALLAO
12	PCM Callao	LIMA Y CALLAO
13	JM Iquitos	LORETO
14	PCF Cabo Pantoja	LORETO
15	PCF Santa Rosa	LORETO
16	PCM Iquitos	LORETO
17	PCM Pto. Mayor	LORETO
18	JM Ilo	MOQUEGUA
19	JM Piura	PIURA
20	PCF El Alamor	PIURA
21	PCF Espíndola	PIURA
22	PCF La Tina	PIURA

23	PCM Paita	PIURA
24	PCM Sullana	PIURA
25	PCM Talara	PIURA
26	JM Pto. Maldonado	PTO.MALDONADO
27	PCF Iñapari	PTO.MALDONADO
28	JM Pucallpa	PUCALLPA
29	PCF Purús	PUCALLPA
30	JM Puno	PUNO
31	PCF Desaguadero	PUNO
32	PCF Kasani	PUNO
33	PCM Juliaca Aerop. I.MC	PUNO
34	PCM Pto. Juli	PUNO
35	PCM Pto. Puno	PUNO
36	PCM Tilali	PUNO
37	JM Tacna	TACNA
38	PCM Collpa	TACNA
39	PCM Ferrocarril	TACNA
40	PCF Santa Rosa	TACNA
41	PCM Tacna	TACNA
42	JM Trujillo	LA LIBERTAD
43	JM Tumbes	TUMBES
44	PCF Aguas Verdes	TUMBES



# Punto de Control Migratorio (PCM) en el Perú



**PERÚ**Ministerio  
de Comercio Exterior  
y TurismoViceministerio de  
Turismo

# Perú: Principales Puestos de Control Migratorio

ORD	Puesto de Control Migratorio	Región	Llegada de Viajeros 2008	%
1	PCM AIJCh	LIMA Y CALLAO	1,255,487	50%
2	PCF Santa Rosa	TACNA	844,412	33%
3	PCF Aguas Verdes	TUMBES	108,367	4%
4	PCF Desaguadero	PUNO	95,043	4%
5	PCM Callao	LIMA Y CALLAO	81,771	3%
6	PCF Kasani	PUNO	59,857	2%
7	PCF La Tina	PIURA	27,354	1%
8	PCM Ferrocarril	TACNA	12,362	0%
9	JM Ilo	MOQUEGUA	10,319	0%
10	PCF Iñapari	PTO.MALDONADO	4,963	0%
11	PCF Santa Rosa	LORETO	4,497	0%
12	PCM Aeropuerto	CUSCO	4,228	0%
13	PCM Aeropuerto I. R.Ballón	AREQUIPA	4,186	0%
14	PCM Matarani	AREQUIPA	3,706	0%
15	JM Chimbote	ANCASH	2,791	0%
16	PCF La Balsa	LAMBAYEQUE	2,231	0%
17	PCM Paita	PIURA	1,054	0%

Continúa ...



PERÚ

Ministerio  
de Comercio Exterior  
y Turismo

Viceministerio de  
Turismo

# Perú: Principales Puestos de Control Migratorio

Conclusión .

18	PCF El Alamor	PIURA	688
19	PCM Pto. Mayor	LORETO	673
20	PCF Espíndola	PIURA	671
21	PCF Cabo Pantoja	LORETO	639
22	PCM Iquitos	LORETO	404
23	JM Chiclayo	LAMBAYEQUE	361
24	JM Pto. Maldonado	PTO.MALDONADO	321
25	JM Trujillo	LA LIBERTAD	256
26	PCM Talara	PIURA	217
27	PCF Purús	PUCALLPA	202
28	PCM Pto. Puno	PUNO	147
29	JM Iquitos	LORETO	120
30	PCM Pto. Juli	PUNO	115
31	JM Piura	PIURA	98
32	JM Pucallpa	PUCALLPA	85
33	PCM Tilali	PUNO	4
34	PCM Juliaca Aerop. I.MC	PUNO	1

Nota: Durante el 2008, 34 PCM reportaron movimiento.



# Perú: Turistas Extranjeros por PCM 2007 vs. 2008

## A. I. Jorge Chávez

	2007	2008	
<b>ENE</b>	70,780	85,940	21.4%
<b>FEB</b>	70,389	84,003	19.3%
<b>MAR</b>	85,843	97,728	13.8%
<b>ABR</b>	76,181	87,113	14.4%
<b>MAY</b>	77,579	91,443	17.9%
<b>JUN</b>	91,585	106,620	16.4%
<b>JUL</b>	112,251	124,478	10.9%
<b>AGO</b>	95,027	108,431	14.1%
<b>SEP</b>	86,368	99,201	14.9%
<b>OCT</b>	89,592	102,260	14.1%
<b>NOV</b>	87,773	93,648	6.7%
<b>DIC</b>	91,289	102,729	12.5%
	<b>1,034,657</b>	<b>1,183,594</b>	<b>14.4%</b>

## Restantes 43 PCM

	2007	2008	
<b>ENE</b>	75,981	83,742	10.2%
<b>FEB</b>	80,453	90,461	12.4%
<b>MAR</b>	64,377	61,148	-5.0%
<b>ABR</b>	56,082	60,565	8.0%
<b>MAY</b>	55,124	63,749	15.6%
<b>JUN</b>	54,862	58,667	6.9%
<b>JUL</b>	67,650	74,208	9.7%
<b>AGO</b>	64,341	69,430	7.9%
<b>SEP</b>	60,392	57,121	-5.4%
<b>OCT</b>	60,610	50,380	-16.9%
<b>NOV</b>	64,954	40,862	-37.1%
<b>DIC</b>	72,901	54,733	-24.9%
	<b>777,727</b>	<b>765,066</b>	<b>-1.6%</b>



PERÚ

Ministerio  
de Comercio Exterior  
y Turismo

Viceministerio de  
Turismo

# Cifras de turismo 2008



# PERÚ: LLEGADAS INTERNACIONALES, 2008

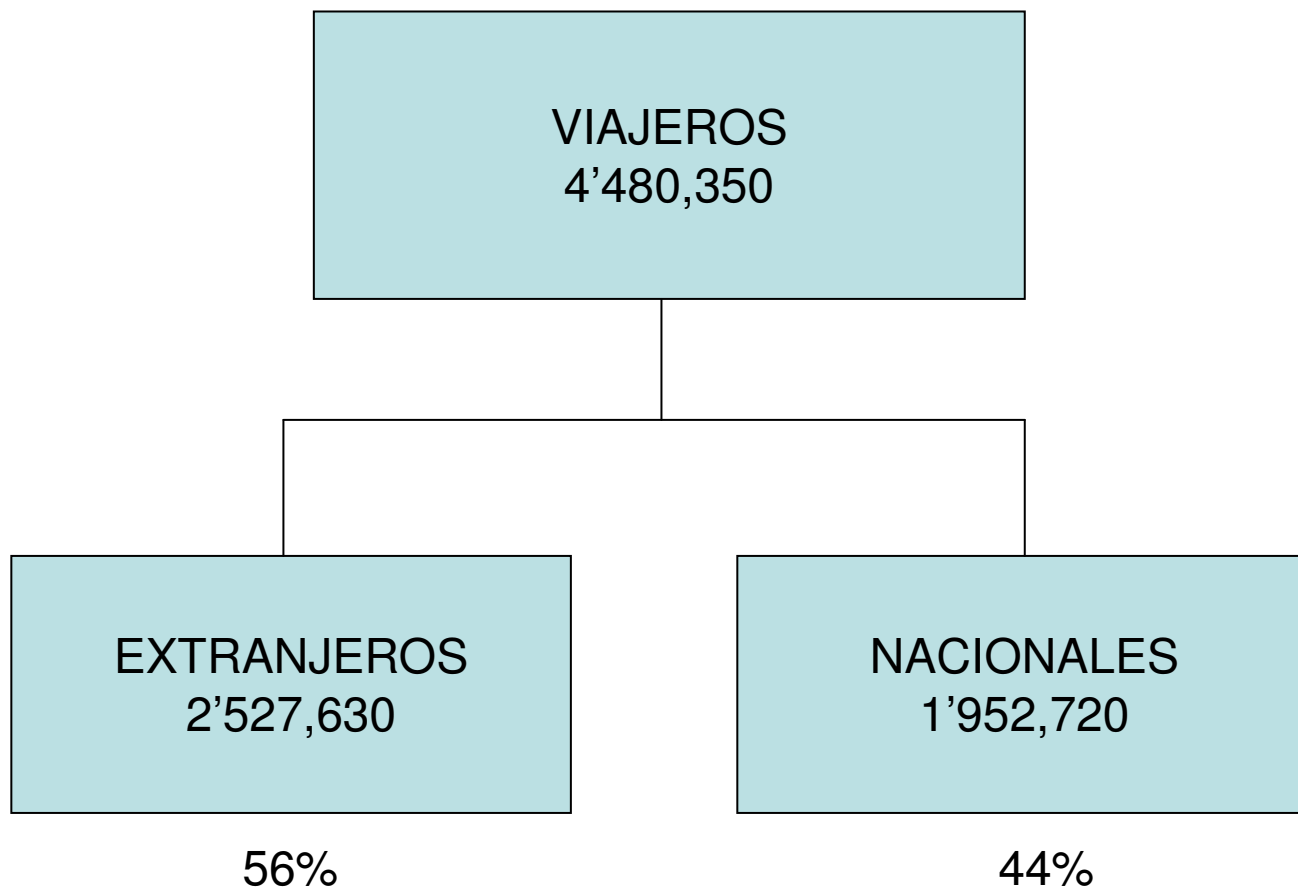



# PERÚ: LLEGADA DE EXTRANJEROS, 2008

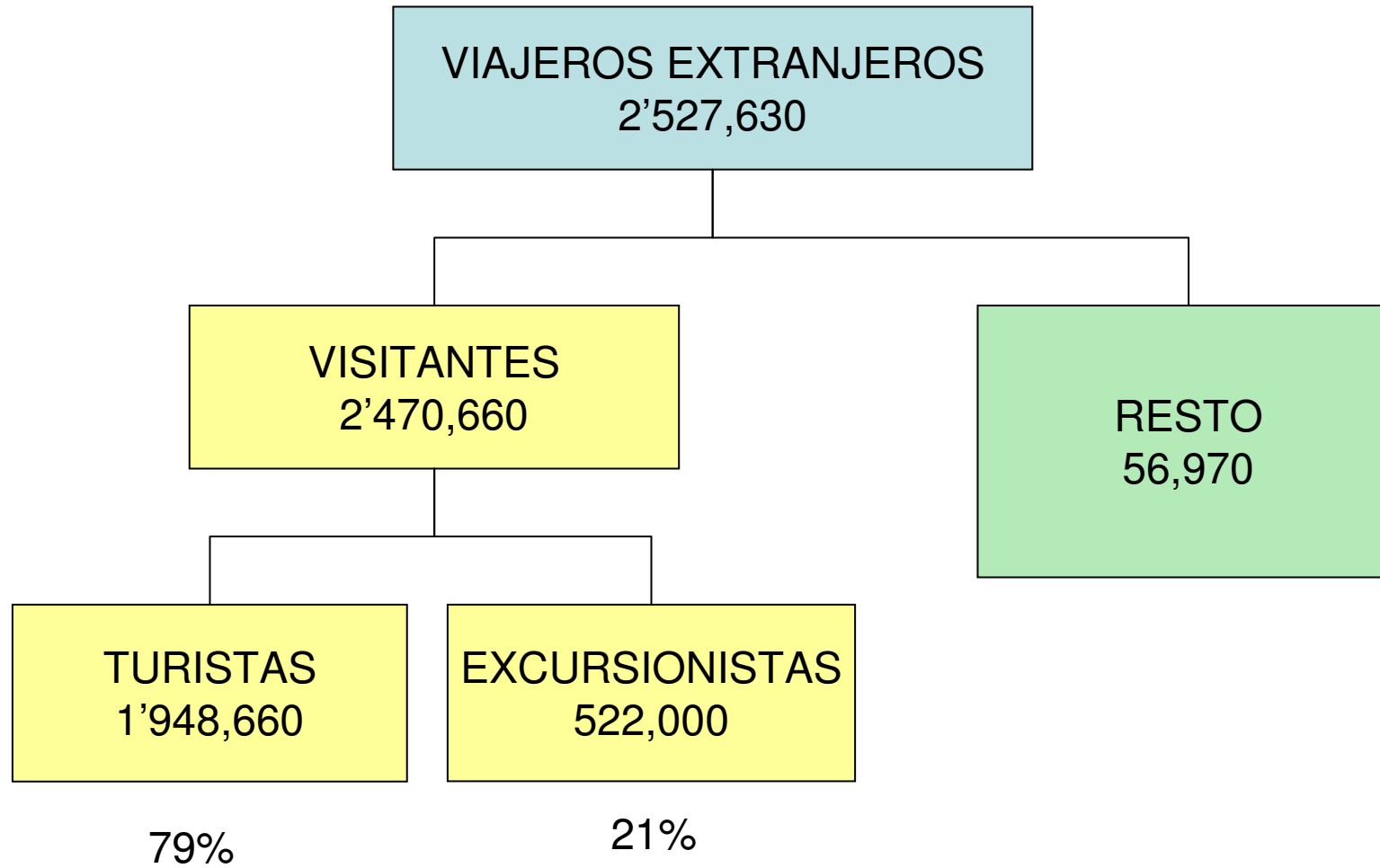



# PERÚ: LLEGADA DE NACIONALES, 2008

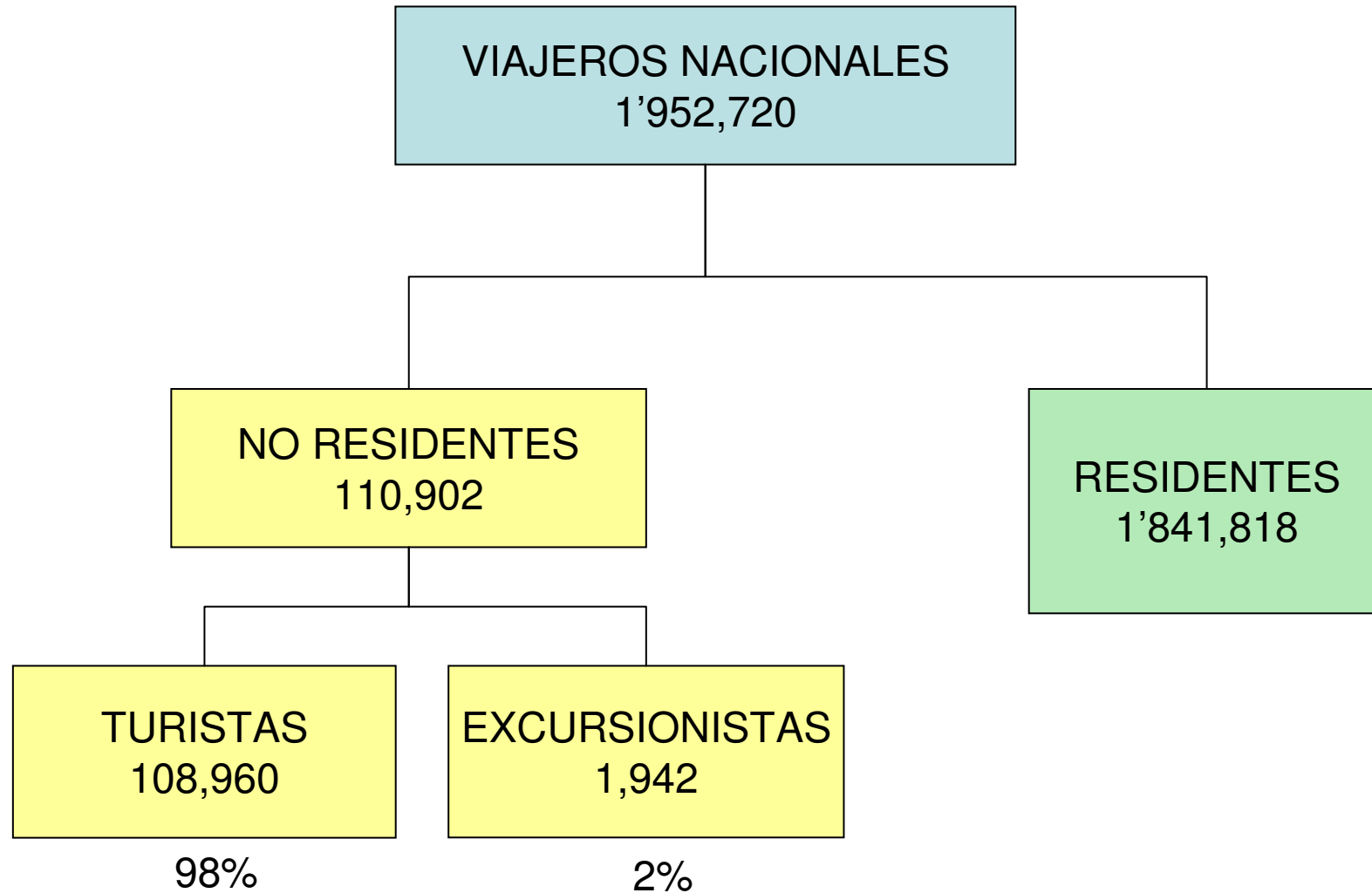



# TOTAL DE TURISTAS AL PERÚ, 2008

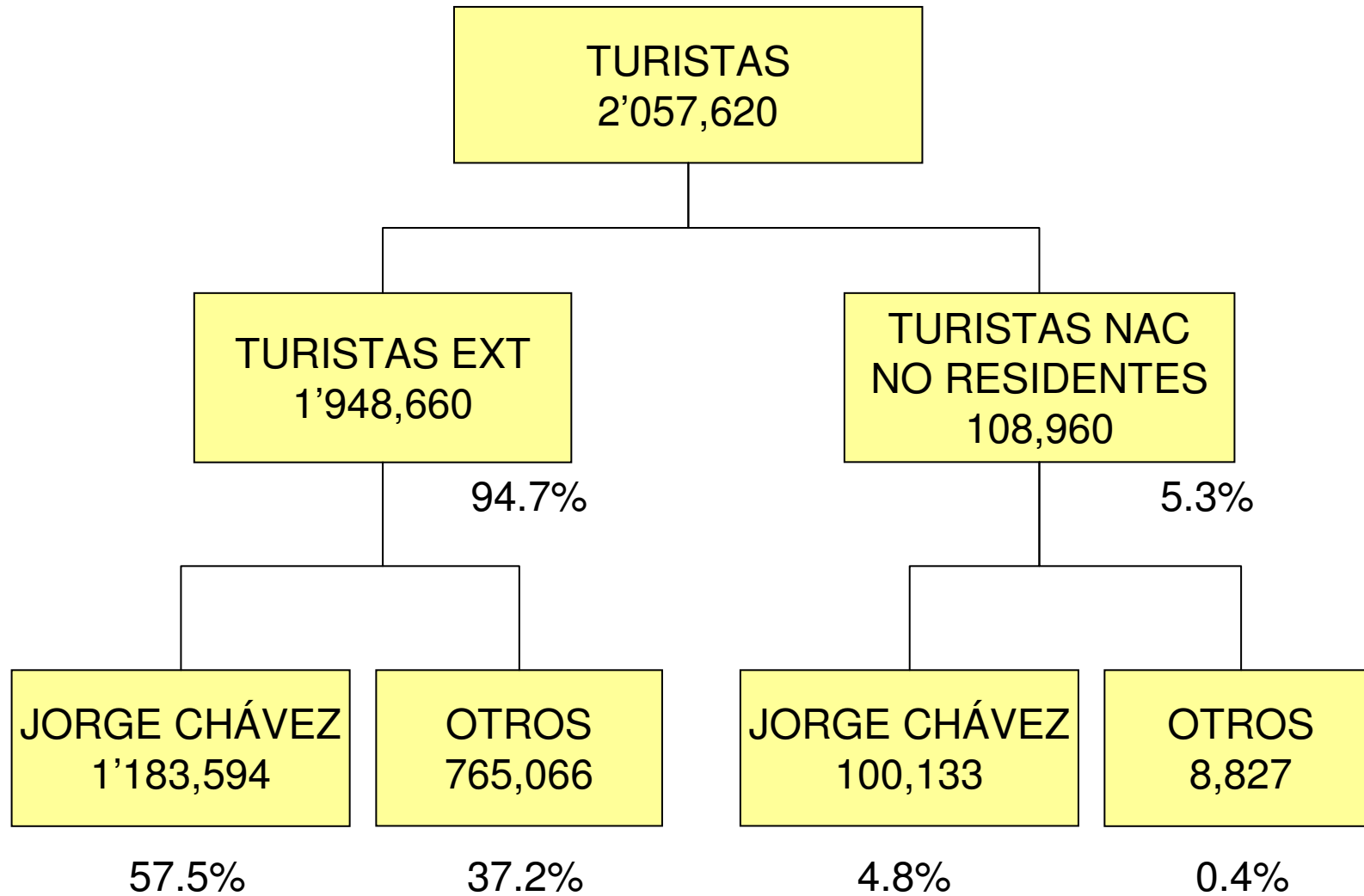



# TOTAL DE EXCURSIONISTAS AL PERÚ, 2008

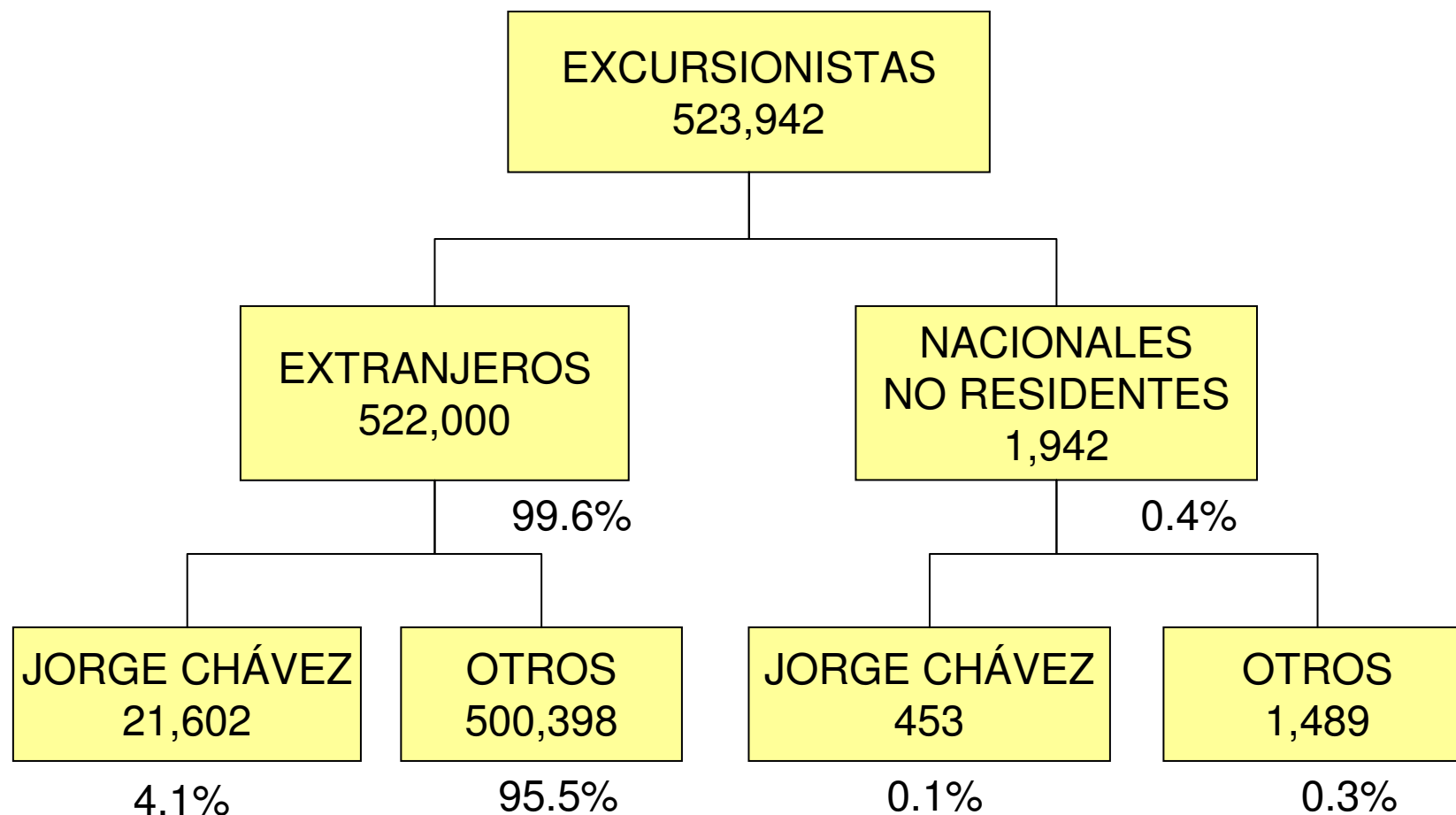



# TOTAL VISITANTES PERÚ, 2008

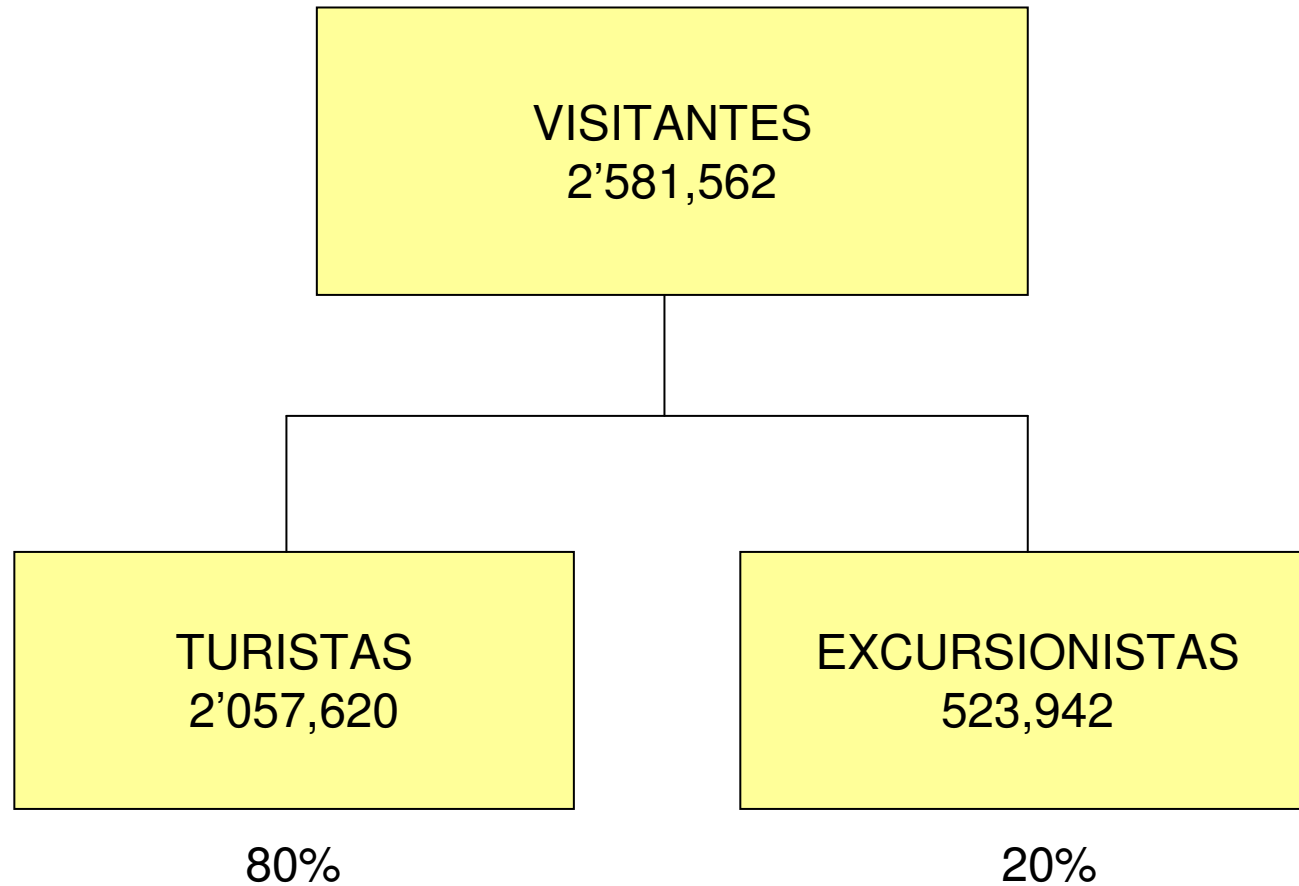



PERÚ

Ministerio  
de Comercio Exterior  
y Turismo

Viceministerio de  
Turismo

# Comparación de cifras de turismo 2008



PERÚ

Ministerio  
de Comercio Exterior  
y TurismoViceministerio de  
Turismo

# PERÚ: LLEGADA DE VIAJEROS EXTRANJEROS, 2004-2008

Puesto de Control Migratorio	Viajeros	Número de Viajeros					
		2004	2005 /P	2006 /P	2007 /P	2008 /P	
<b>Jorge Chávez</b>	Turistas	727,978	865,956	891,605	1,034,657	1,183,594	14.4%
	Excursionistas	13,286	15,805	16,272	18,884	21,602	14.4%
	Resto 1/	35,320	36,441	38,445	43,254	50,291	16.3%
	<b>Total</b>	<b>776,584</b>	<b>918,202</b>	<b>946,322</b>	<b>1,096,795</b>	<b>1,255,487</b>	<b>14.5%</b>
<b>Otros Nivel Nacional</b>	Turistas	548,661	620,546	743,140	777,727	765,066	-1.6%
	Excursionistas	284,654	349,077	487,854	514,638	500,398	-2.8%
	Resto 1/	4,798	5,560	6,595	6,919	6,679	-3.5%
	<b>Total</b>	<b>838,113</b>	<b>975,183</b>	<b>1,237,589</b>	<b>1,299,284</b>	<b>1,272,143</b>	<b>-2.1%</b>
<b>Total Perú</b>	<b>Turistas</b>	<b>1,276,639</b>	<b>1,486,502</b>	<b>1,634,745</b>	<b>1,812,384</b>	<b>1,948,660</b>	<b>7.5%</b>
	Excursionistas	297,940	364,882	504,126	533,522	522,000	-2.2%
	Resto 1/	40,118	42,001	45,040	50,173	56,970	13.5%
	<b>Total</b>	<b>1,614,697</b>	<b>1,893,385</b>	<b>2,183,911</b>	<b>2,396,079</b>	<b>2,527,630</b>	<b>5.5%</b>

1/ incluye principalmente Extranjeros residentes.

**Nota:** Este cuadro NO incluye Nacionales no residentes

P/ Cifras preliminares

Fuente: MININTER -DIGEMIN

Elaboración: MINCETUR/VMT-OGIFT, OGIE



PERÚ

Ministerio  
de Comercio Exterior  
y TurismoViceministerio de  
Turismo

## PERÚ: LLEGADA MENSUAL DE TURISTAS EXTRANJEROS, 2002 - 2008

Mes	2002	2003	2004	2005 P/	2006 P/	2007 P/	2008 P/	Variación Porcentual (%) 2007/2006	Variación Porcentual (%) 2008/2007
Enero	81 451	83 897	99 631	117 299	134 167	146 761	169 682	9,4	15,6
Febrero	80 838	84 396	103 100	119 207	140 711	150 842	174 464	7,2	15,7
Marzo	80 986	79 796	97 422	117 883	133 936	150 220	158 876	12,2	5,8
Abril	69 198	75 358	92 825	106 977	128 006	132 263	147 678	3,3	11,7
Mayo	78 124	78 184	92 451	111 260	124 544	132 703	155 192	6,6	16,9
Junio	80 889	85 687	103 359	115 102	128 970	146 447	165 287	13,6	12,9
Julio	101 022	112 259	137 313	150 156	159 916	179 901	198 686	12,5	10,4
Agosto	92 711	103 683	114 252	138 564	143 089	159 368	177 861	11,4	11,6
Setiembre	80 041	87 240	100 636	124 549	132 223	146 760	156 322	11,0	6,5
Octubre	82 327	86 748	109 098	127 149	134 191	150 202	152 640	11,9	1,6
Noviembre	80 862	90 501	105 484	120 209	130 529	152 727	134 510	17,0	-11,9
Diciembre	89 179	101 768	121 068	138 147	144 463	164 190	157 462	13,7	-4,1
<b>Total</b>	<b>997 628</b>	<b>1 069 517</b>	<b>1 276 639</b>	<b>1 486 502</b>	<b>1 634 745</b>	<b>1 812 384</b>	<b>1 948 660</b>	<b>10,9</b>	<b>7,5</b>

P/ Cifras preliminares

Fuente: MININTER -DIGEMIN

Elaboración: MINCETUR/VMT-OGIFT, OGIE



PERÚ

Ministerio  
de Comercio Exterior  
y Turismo

Viceministerio de  
Turismo

## PERÚ: LLEGADA DE TURISTAS EXTRANJEROS, 2002-2008

(Todas las fronteras)

Año	Llegadas	Var %
2002	997 628	3,2
2003	1 069 517	7,2
2004	1 276 639	19,4
2005 P/	1 486 502	16,4
2006 P/	1 634 745	10,0
2007 P/	1 812 384	10,9
2008 P/	1 948 660	7,5

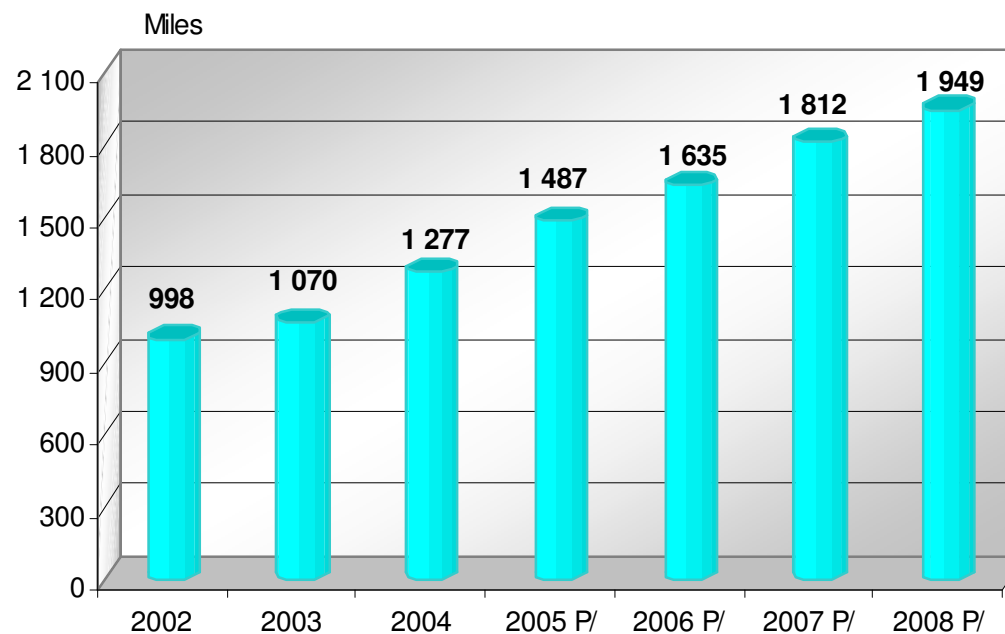

P/ Cifras preliminares

Fuente: MININTER - DIGEMIN

Elaboración: MINCETUR/VMT-OGIFT, OGIE



# Porqué disminuyó la llegada de visitantes internacionales al Perú en el 4º trimestre 2008 ? ... Crisis mundial ?

FECHA DEL ACONTECIMIENTO	CAUSAS
Del 01 al 02 de octubre 2008	<b>Moquegua:</b> Paro de 48 horas por la Justa distribución del Canon Minero.
Del 02 al 03 de octubre 2008	<b>Tacna:</b> Paro de 48 horas por el cumplimiento a la actual distribución del Canon Minero.
29 de octubre 2008	<b>Moquegua:</b> Paro indefinido por la Aprobación del Proyecto de Ley 2713. Modificación en el sistema de distribución del Canon Minero.
31 de octubre 2008	<b>Moquegua:</b> Manifestación por el levantamiento de la huelga indefinida. Se modificó el sistema de distribución del Canon Minero.
Del 29 al 30 de octubre 2008	<b>Tacna:</b> Paro por el rechazo al Proyecto de Ley que modifica la distribución del Canon Minero.
Del 28 de octubre al 12 de noviembre 2008	<b>Tacna:</b> Paro por la distribución del Canon Minero.

P/ Cifras preliminares 2005, 2006, 2007 y 2008

Fuente: Noticias en el Internet

Elaboración: MINCETUR/VMT-OGIFT, OGIE



PERÚ

Ministerio  
de Comercio Exterior  
y TurismoViceministerio de  
Turismo

## PERÚ: LLEGADA DE TURISTAS EXTRANJEROS SEGÚN PUESTO DE CONTROL MIGRATORIO, 2004-2008

Puesto de Control Migratorio	Región	Año					Variación Porcentual (%) 2008/2007	Participación Porcentual (%) 2008
		2004	2005 P/	2006 P/	2007 P/	2008 P/		
<b>Total</b>		<b>1 276 639</b>	<b>1 486 502</b>	<b>1 634 745</b>	<b>1 812 384</b>	<b>1 948 660</b>	<b>7,5</b>	<b>100,0</b>
AIJCH	LIMA Y CALLAO	727 978	865 956	891 605	1 034 657	1 183 594	14,4	60,7
Santa Rosa	TACNA	301 338	361 335	447 610	469 268	442 883	-5,6	22,7
Tumbes	TUMBES	96 754	100 442	102 983	106 397	101 468	-4,6	5,2
Desaguadero	PUNO	62 654	64 733	82 582	83 459	90 464	8,4	4,6
Kasani	PUNO	41 080	44 696	54 146	58 875	55 801	-5,2	2,9
Callao	LIMA Y CALLAO	4 328	3 427	11 347	14 475	19 218	32,8	1,0
Otros PCM		42 507	45 913	44 472	45 253	55 232	22,1	2,8

P/ Cifras preliminares

Fuente: MININTER - DIGEMIN

Elaboración: MINCETUR/VMT-OGIFT, OGIE



PERÚ

Ministerio  
de Comercio Exterior  
y TurismoViceministerio de  
Turismo

## PERÚ: LLEGADA DE EXCURSIONISTAS EXTRANJEROS, SEGÚN PUESTO DE CONTROL MIGRATORIO, 2004-2008

Puesto de Control Migratorio	Región	Año					Variación Porcentual (%) 2008/2007	Participación Porcentual (%) 2008
		2004	2005 P/	2006 P/	2007 P/	2008 P/		
<b>Total</b>		<b>297 940</b>	<b>364 882</b>	<b>504 126</b>	<b>533 522</b>	<b>522 000</b>	<b>-2,2</b>	<b>100,0</b>
AIJCH	LIMA Y CALLAO	13 286	15 805	16 272	18 884	21 602	14,4	4,1
Santa Rosa	TACNA	269 238	322 841	401 334	420 751	397 096	-5,6	76,1
Tumbes	TUMBES	5 663	5 879	5 989	6 186	5 902	-4,6	1,1
Desaguadero	PUNO	3 372	3 500	3 628	3 668	3 973	8,3	0,8
Kasani	PUNO	2 211	2 405	3 736	4 064	3 852	-5,2	0,7
Callao	LIMA Y CALLAO	1 118	885	53 412	57 518	62 514	8,7	12,0
Otros PCM		3 052	13 567	19 755	22 451	27 061	20,5	5,2

P/ Cifras preliminares

Fuente: MININTER -DIGEMIN

Elaboración: MINCETUR/VMT-OGIFT, OGIE



PERÚ

Ministerio  
de Comercio Exterior  
y TurismoViceministerio de  
Turismo

## PERÚ: LLEGADA DE VISITANTES EXTRANJEROS, SEGÚN PUESTO DE CONTROL MIGRATORIO, 2004-2008

Puesto de Control Migratorio	Región	Año					Variación Porcentual (%) 2008/2007	Participación Porcentual (%) 2008
		2004	2005 P/	2006 P/	2007 P/	2008 P/		
<b>Total</b>		<b>1 574 579</b>	<b>1 851 384</b>	<b>2 138 871</b>	<b>2 345 906</b>	<b>2 470 660</b>	<b>5,3</b>	<b>100,0</b>
AIJCH	LIMA Y CALLAO	741 264	881 761	907 877	1 053 541	1 205 196	14,4	48,8
Santa Rosa	TACNA	570 576	684 176	848 944	890 019	839 979	-5,6	34,0
Tumbes	TUMBES	102 417	106 321	108 972	112 583	107 370	-4,6	4,3
Desaguadero	PUNO	66 026	68 233	86 210	87 127	94 437	8,4	3,8
Kasani	PUNO	43 291	47 101	57 882	62 939	59 653	-5,2	2,4
Callao	LIMA Y CALLAO	5 446	4 312	64 759	71 993	81 732	13,5	3,3
Otros PCM		45 559	59 480	64 227	67 704	82 293	21,5	3,3

P/ Cifras preliminares

Fuente: MININTER -DIGEMIN

Elaboración: MINCETUR/VM-T-OGIFT, OGIE

**PERÚ**Ministerio  
de Comercio Exterior  
y TurismoViceministerio de  
Turismo

## PERÚ: SALIDA MENSUAL DE TURISTAS PERUANOS RESIDENTES, 2002 - 2008

Mes	2002	2003	2004	2005 P/	2006 P/	2007 P/	2008 P/	Variación Porcentual (%) 2007/2006	Variación Porcentual (%) 2008/2007
Enero	102 370	109 017	132 956	152 864	164 197	163 131	169 181	-0,6	3,7
Febrero	96 291	106 790	132 282	146 830	158 815	161 208	170 343	1,5	5,7
Marzo	101 347	106 543	133 872	155 353	156 020	164 797	167 874	5,6	1,9
Abril	90 328	88 696	118 528	140 184	147 506	151 193	146 721	2,5	-3,0
Mayo	94 435	108 253	127 119	147 483	144 984	153 886	159 625	6,1	3,7
Junio	93 279	117 495	119 955	136 579	145 282	151 484	148 814	4,3	-1,8
Julio	103 961	128 048	143 917	163 505	159 978	159 979	165 929	0,0	3,7
Agosto	114 177	130 027	151 209	173 209	160 085	166 074	175 440	3,7	5,6
Setiembre	98 316	111 035	129 358	144 761	149 233	153 348	142 985	2,8	-6,8
Octubre	109 092	122 116	150 800	158 457	156 894	162 700	159 740	3,7	-1,8
Noviembre	108 708	121 615	136 799	153 231	147 177	158 519	150 181	7,7	-5,3
Diciembre	119 812	142 834	158 671	168 779	166 912	168 567	156 196	1,0	-7,3
<b>Total</b>	<b>1 232 116</b>	<b>1 392 469</b>	<b>1 635 466</b>	<b>1 841 235</b>	<b>1 857 083</b>	<b>1 914 886</b>	<b>1 913 029</b>	<b>3,1</b>	<b>-0,1</b>

P/ Cifras preliminares

Fuente: MININTER -DIGEMIN

Elaboración: MINCETUR/VMT-OGIFT, OGIE



PERÚ

Ministerio de Comercio Exterior y Turismo

Viceministerio de Turismo

# VISITANTES EXTRANJEROS JORGE CHÁVEZ, 2006-2009

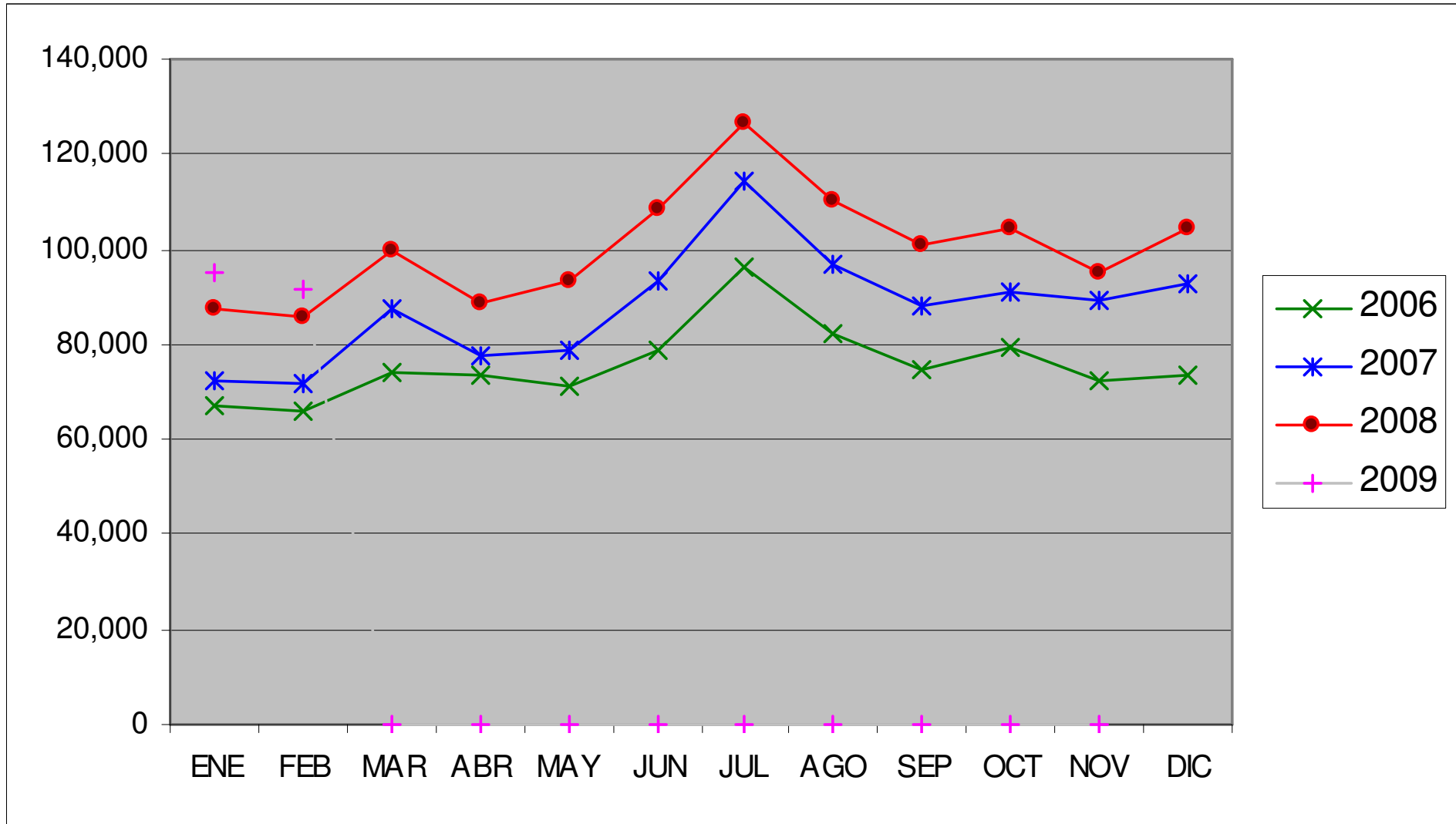

Fuente: MININTER - DIGEMIN

Elaboración: MINCETUR/VMT-OGIFT, OGIE



PERÚ

Ministerio  
de Comercio Exterior  
y Turismo

Viceministerio de  
Turismo

### Turistas Extranjeros 2007

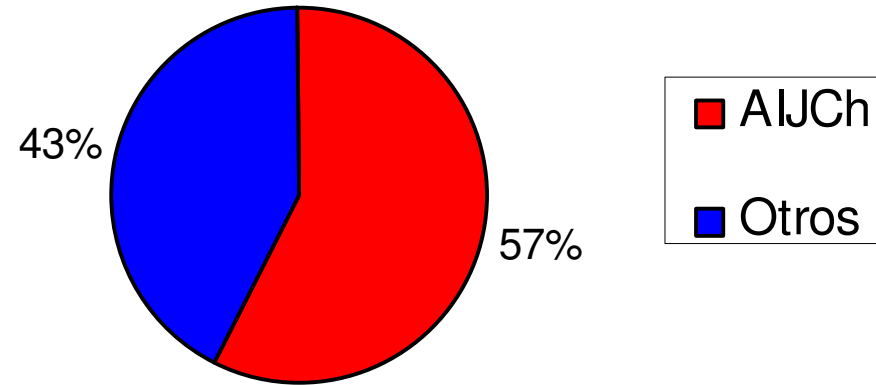

1'1812,384

### Turistas Extranjeros 2008

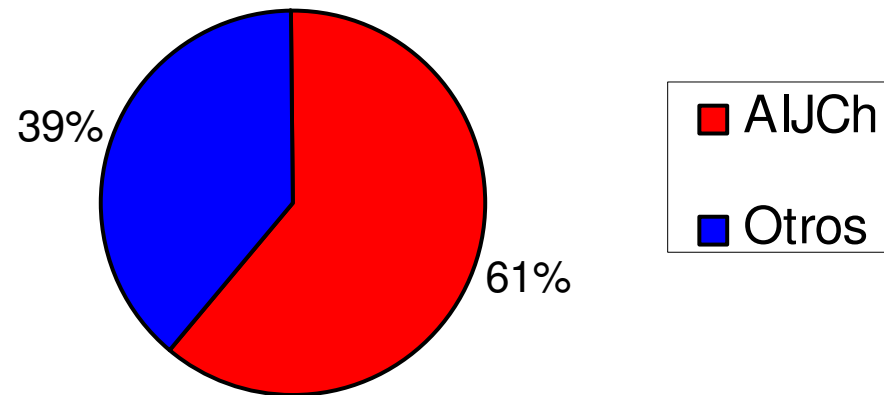

1'948,660 (+ 7.5%)

**PERÚ**Ministerio  
de Comercio Exterior  
y TurismoViceministerio de  
Turismo

# PERÚ: TURISTAS EXTRANJEROS, 2004-2008

	2004	2005 P/	2006 P/	2007 P/	2008 P/	
<b>CHILE</b>	301,024	338,929	415,106	464,678	445,590	-4.1%
<b>EEUU</b>	243,790	293,240	297,317	321,597	370,945	15.3%
<b>ECUADOR</b>	110,294	100,808	111,239	118,625	126,852	6.9%
<b>ARGENTINA</b>	46,035	56,232	63,543	77,712	90,914	17.0%
<b>BOLIVIA</b>	65,906	71,718	84,068	86,335	85,245	-1.3%
<b>COLOMBIA</b>	39,026	48,365	53,639	62,137	75,538	21.6%
<b>ESPAÑA</b>	43,023	58,785	62,289	63,371	74,196	17.1%
<b>REINO UNIDO</b>	49,396	58,712	59,876	66,488	65,800	-1.0%
<b>BRASIL</b>	33,327	43,291	44,092	52,515	62,902	19.8%
<b>FRANCIA</b>	43,848	52,050	53,518	58,713	62,901	7.1%
<b>ALEMANIA</b>	34,846	42,565	42,663	49,312	50,737	2.9%
<b>CANADA</b>	25,610	33,933	40,007	40,983	50,306	22.7%
<b>JAPON</b>	27,326	32,553	33,925	38,424	42,745	11.2%
<b>ITALIA</b>	24,296	27,258	26,755	31,013	31,410	1.3%
<b>VENEZUELA</b>	16,357	20,995	20,868	24,112	28,937	20.0%
<b>AUTRALIA</b>	16,424	20,225	22,081	25,161	28,397	12.9%
<b>MEXICO</b>	23,510	27,951	28,168	30,259	28,197	-6.8%
<b>HOLANDA</b>	16,290	17,346	17,681	23,908	26,803	12.1%
<b>RESTO</b>	116,311	141,546	157,910	177,041	200,245	13.1%
	<b>1,276,639</b>	<b>1,486,502</b>	<b>1,634,745</b>	<b>1,812,384</b>	<b>1,948,660</b>	

P/ Cifras preliminares

Fuente: MININTER - DIGEMIN

Elaboración: MINCETUR/VMT-OGIFT, OGIE



PERÚ

Ministerio  
de Comercio Exterior  
y Turismo

Viceministerio de  
Turismo

# Indicadores físicos



PERÚ

Ministerio  
de Comercio Exterior  
y Turismo

Viceministerio de  
Turismo

## CUSCO: BOLETO TURÍSTICO, 2004-2008

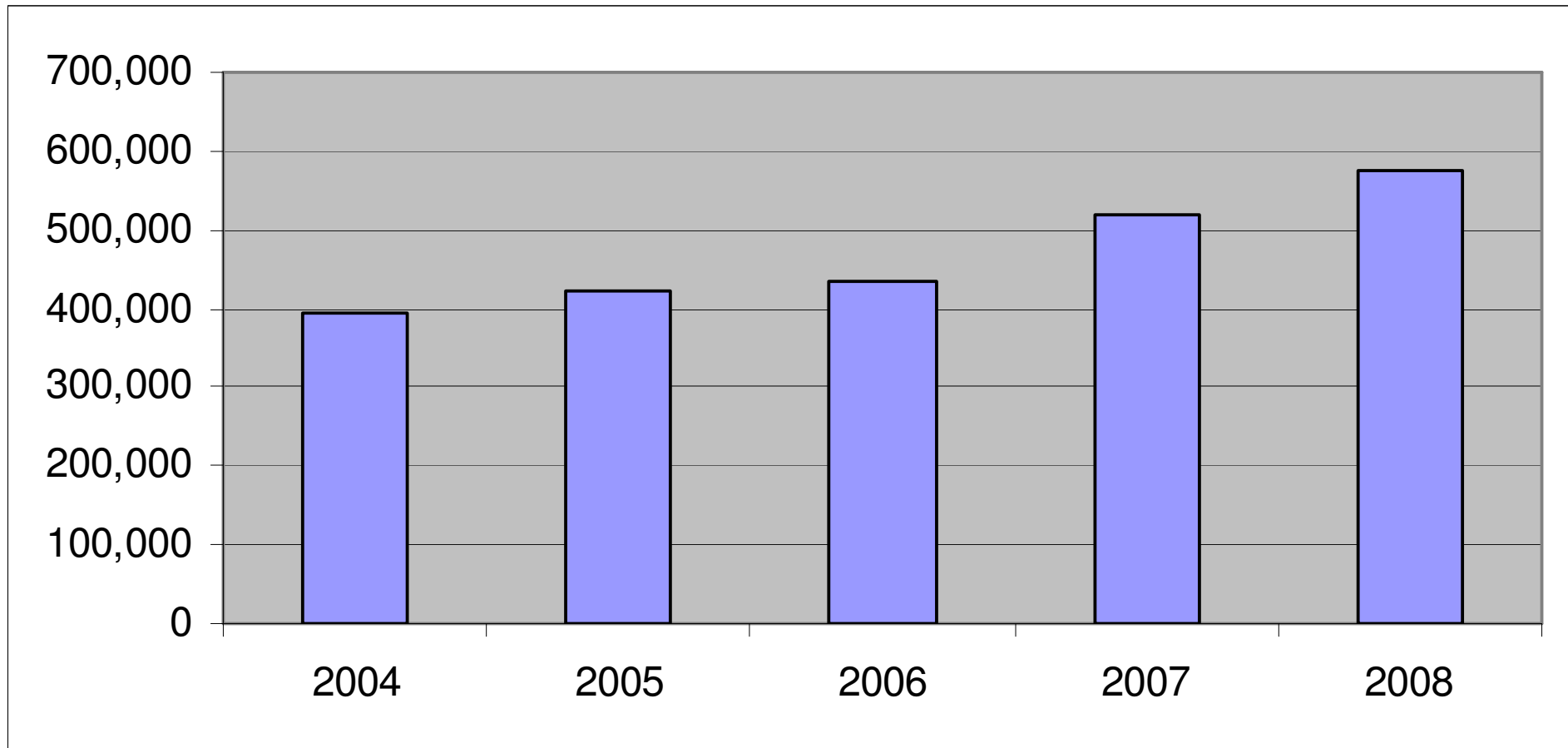

Fuente: OFEC (Área de boletaje)



PERÚ

Ministerio de Comercio Exterior y Turismo

Viceministerio de Turismo

## CUSCO: BOLETO TURÍSTICO 2008

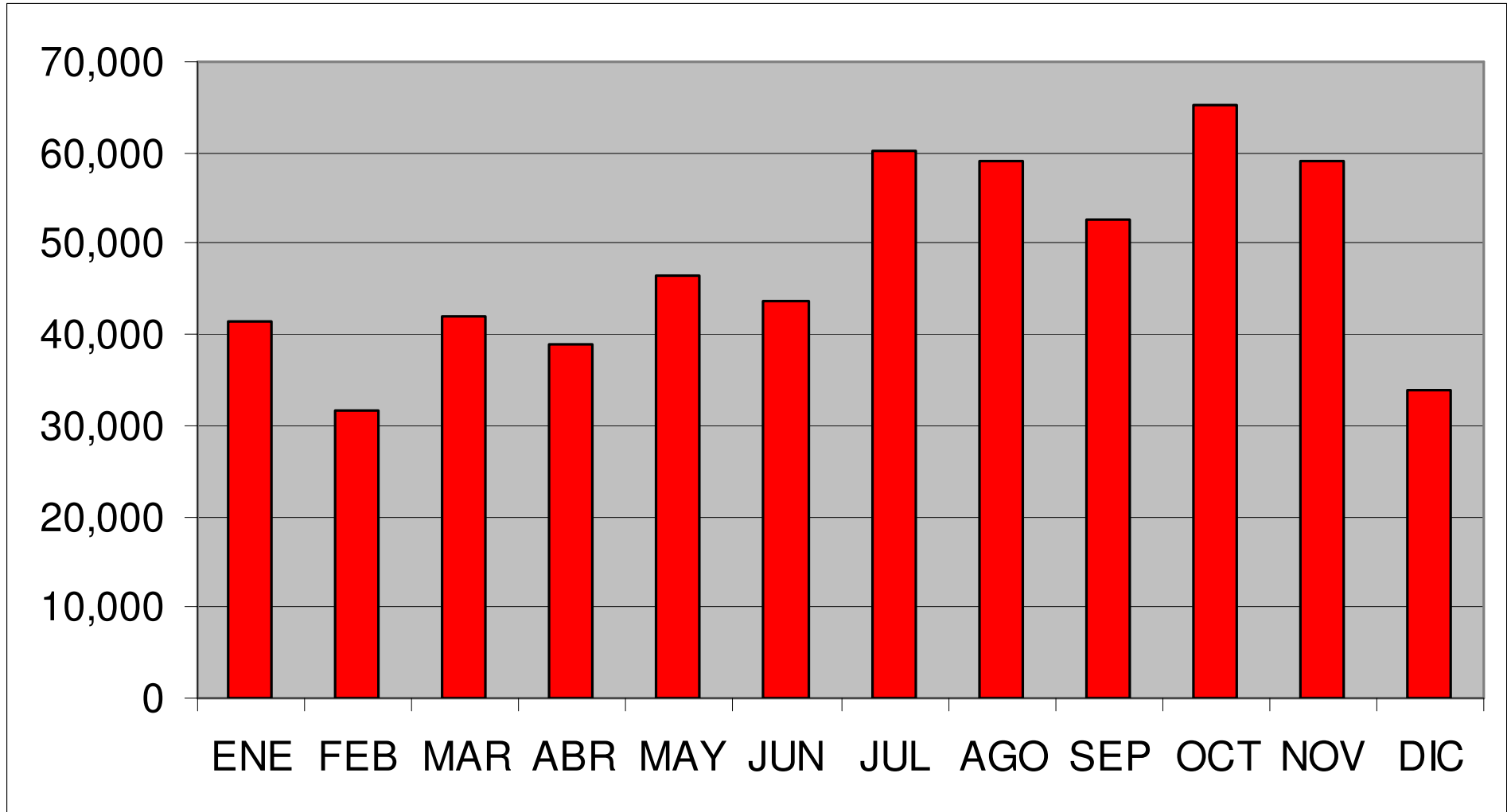

Fuente: OFEC (Área de boletaje)



PERÚ

Ministerio de Comercio Exterior y Turismo

Viceministerio de Turismo

## AREQUIPA: MONASTERIO DE SANTA CATALINA, 2002-2008

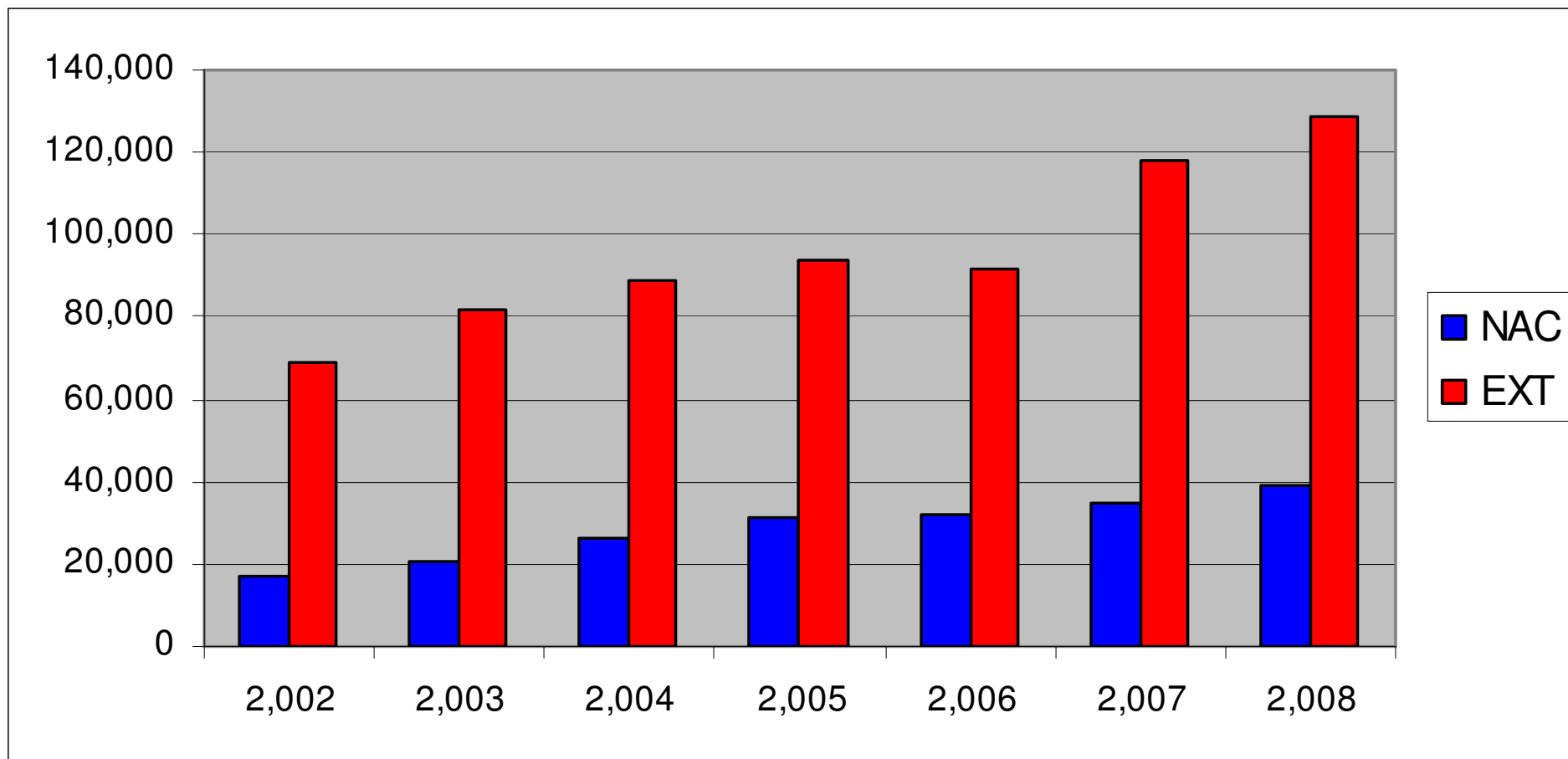

Fuente: Monasterio de Santa Catalina



PERÚ

Ministerio de Comercio Exterior y Turismo

Viceministerio de Turismo

# AREQUIPA: MONASTERIO DE SANTA CATALINA, 2008

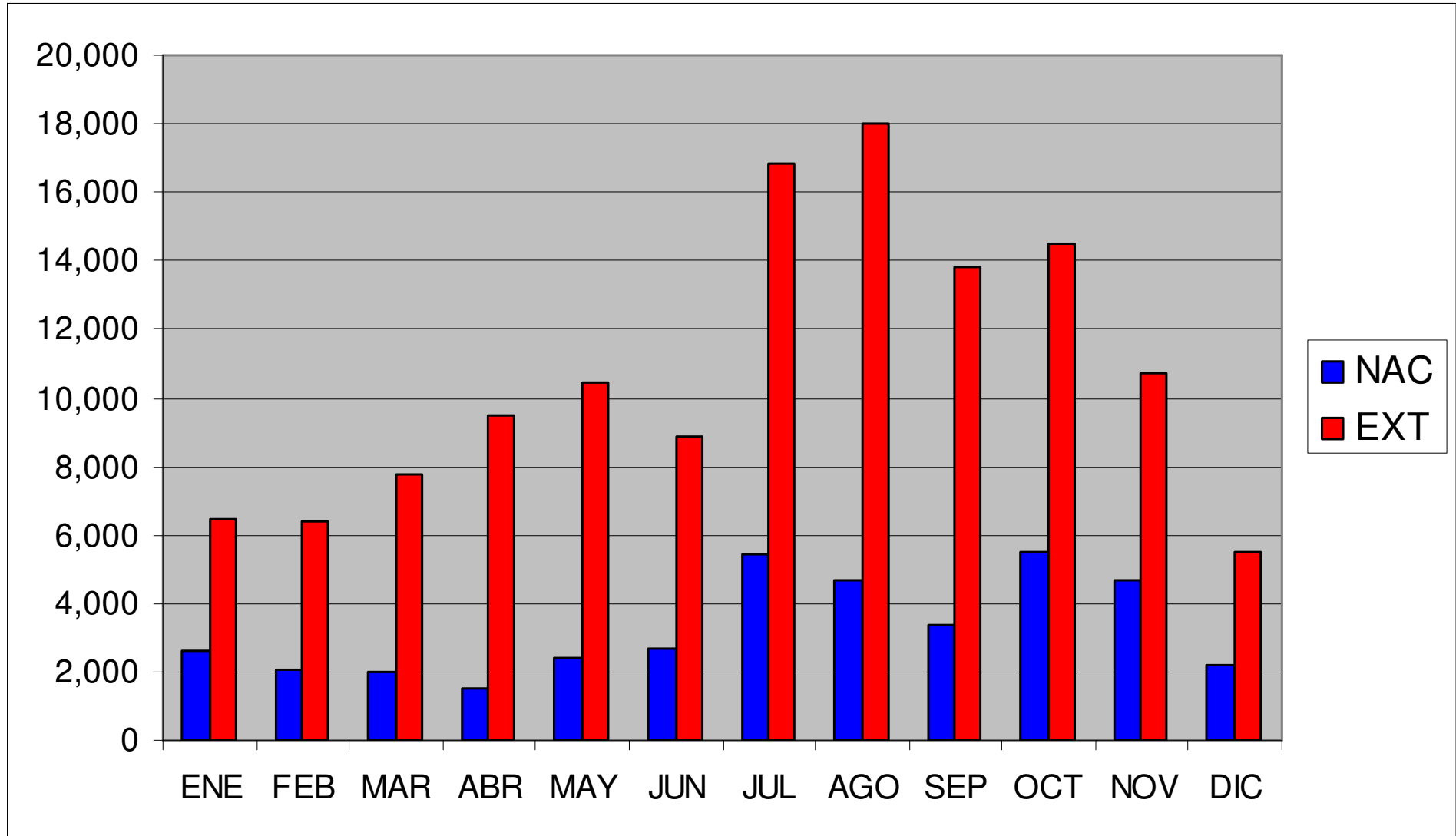

Fuente: Monasterio de Santa Catalina



PERÚ

Ministerio  
de Comercio Exterior  
y Turismo

Viceministerio de  
Turismo

## AREQUIPA: VALLE DEL COLCA, 2006-2008

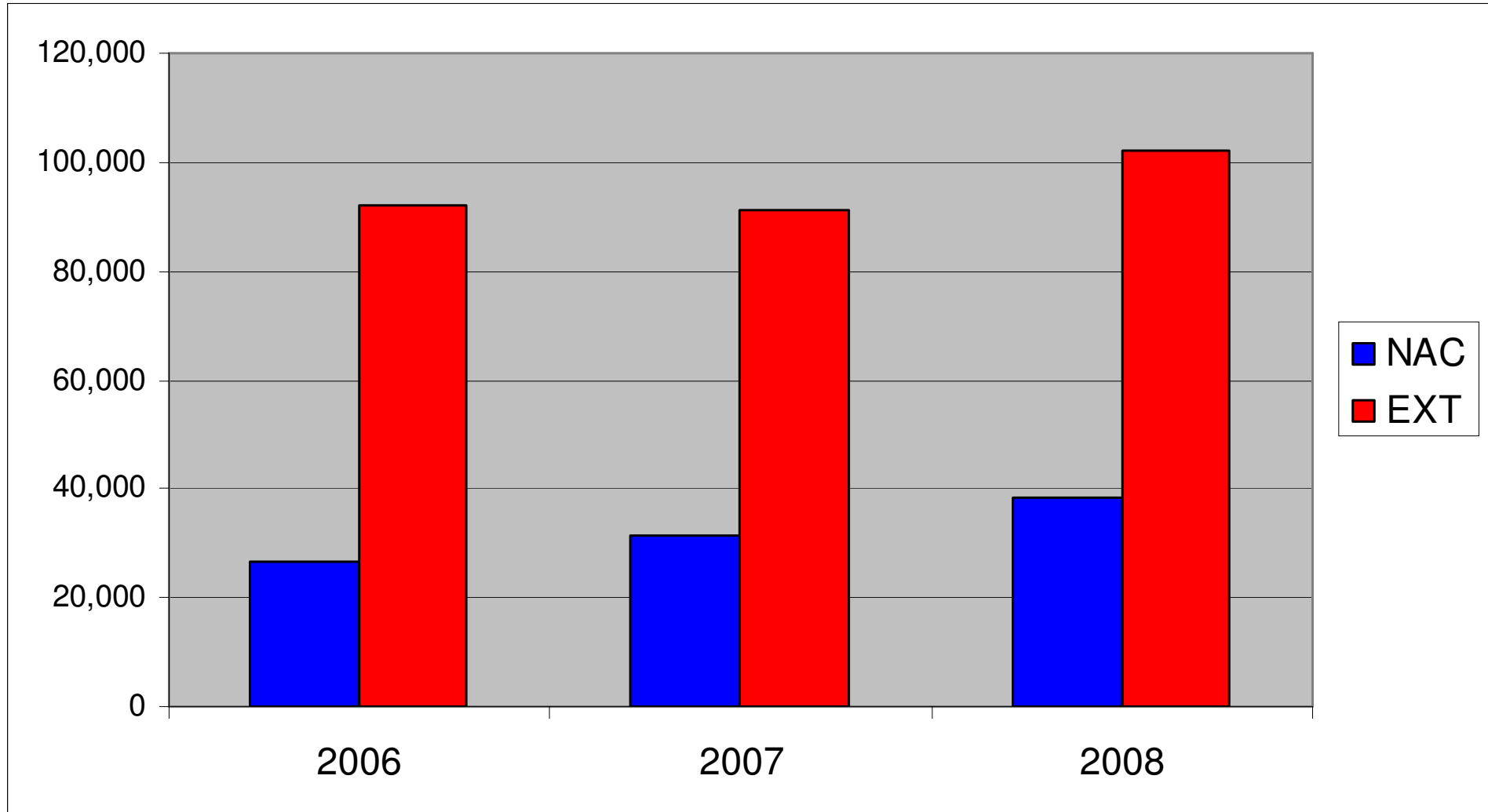

Fuente: AUTOCOLCA



PERÚ

Ministerio de Comercio Exterior y Turismo

Viceministerio de Turismo

## AREQUIPA: VALLE DEL COLCA, 2008

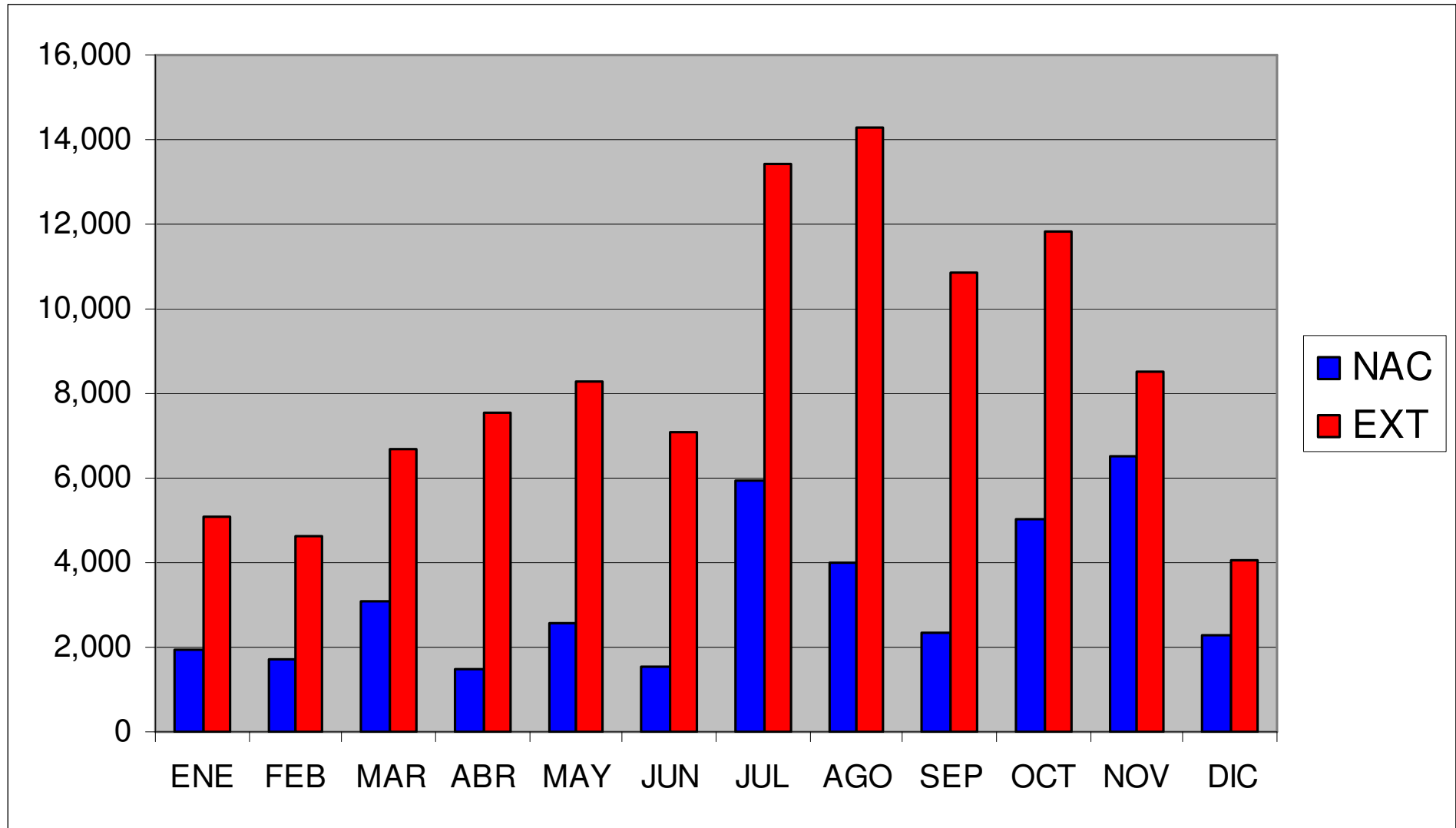

Fuente: AUTOCOLCA



PERÚ

Ministerio de Comercio Exterior y Turismo

Viceministerio de Turismo

## LAMBAYEQUE: MUSEO TUMBAS REALES, 2006-2008

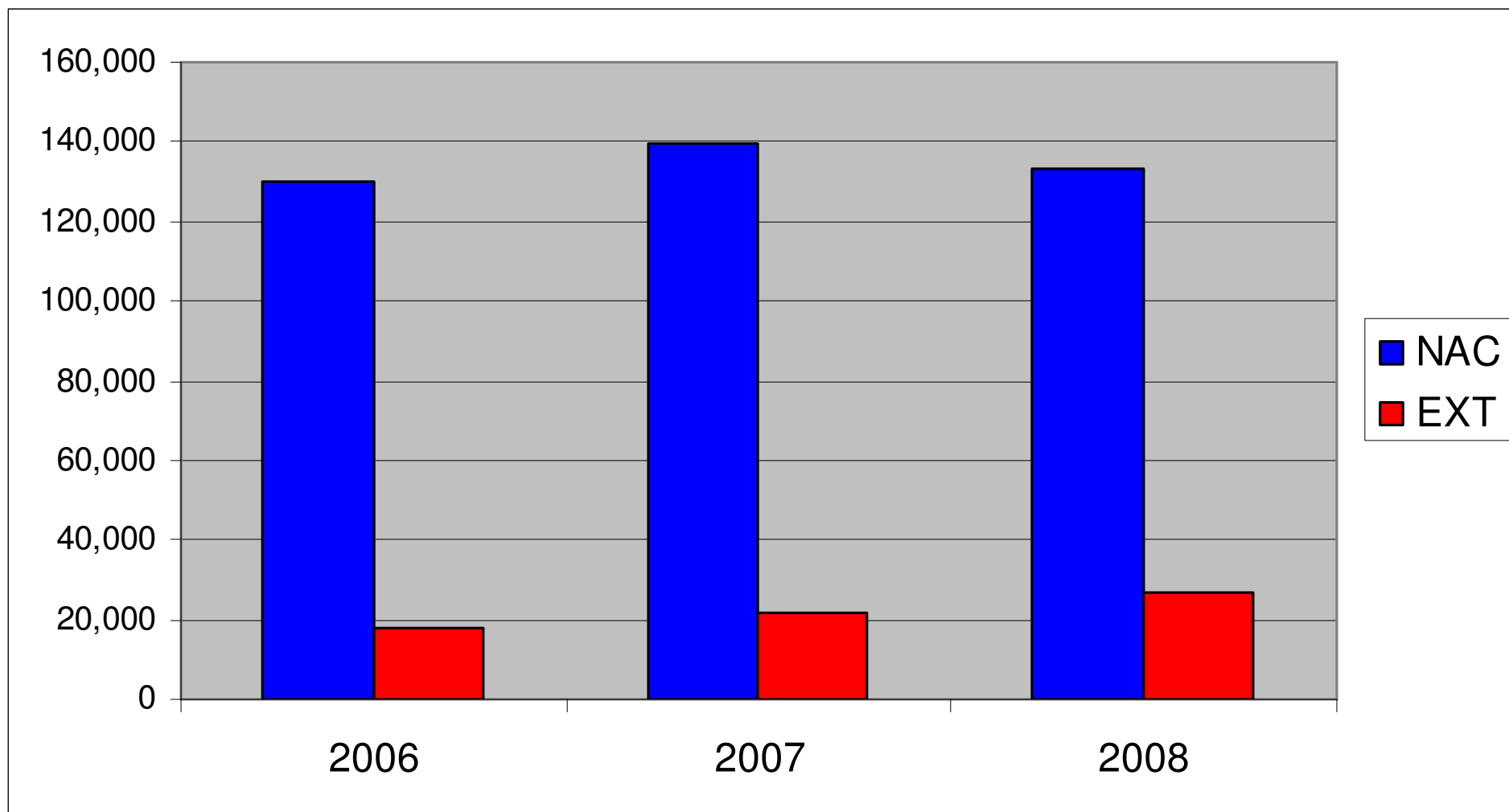

Fuente: Unidad Ejecutora 111 Naylamp



PERÚ

Ministerio de Comercio Exterior y Turismo

Viceministerio de Turismo

# LAMBAYEQUE: MUSEO TUMBAS REALES, 2008

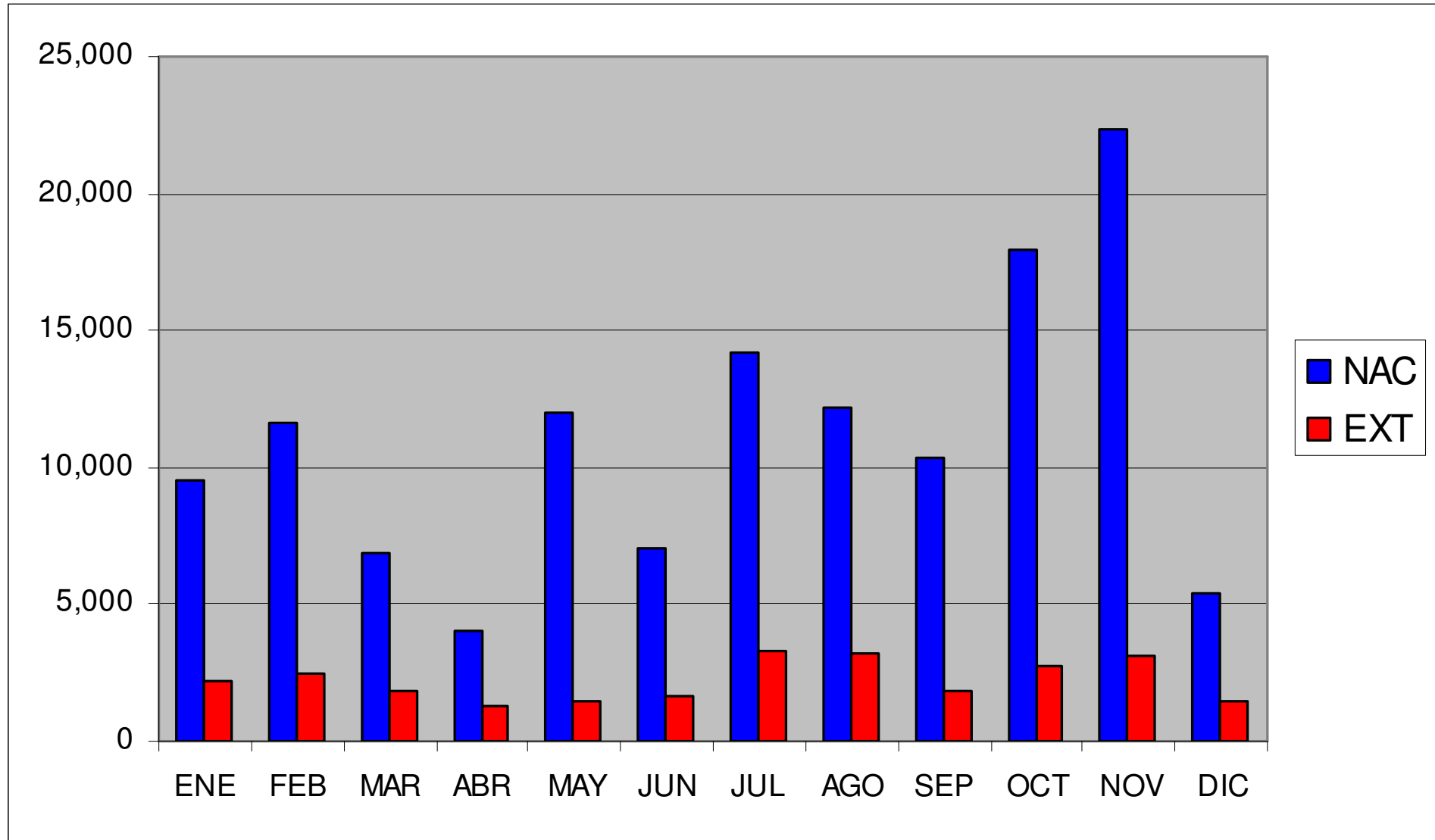

Fuente: Unidad Ejecutora 111 Naylamp



PERÚ

Ministerio de Comercio Exterior y Turismo

Viceministerio de Turismo

# LIMA: CIUDAD SAGRADA DE CARAL 2004-2008

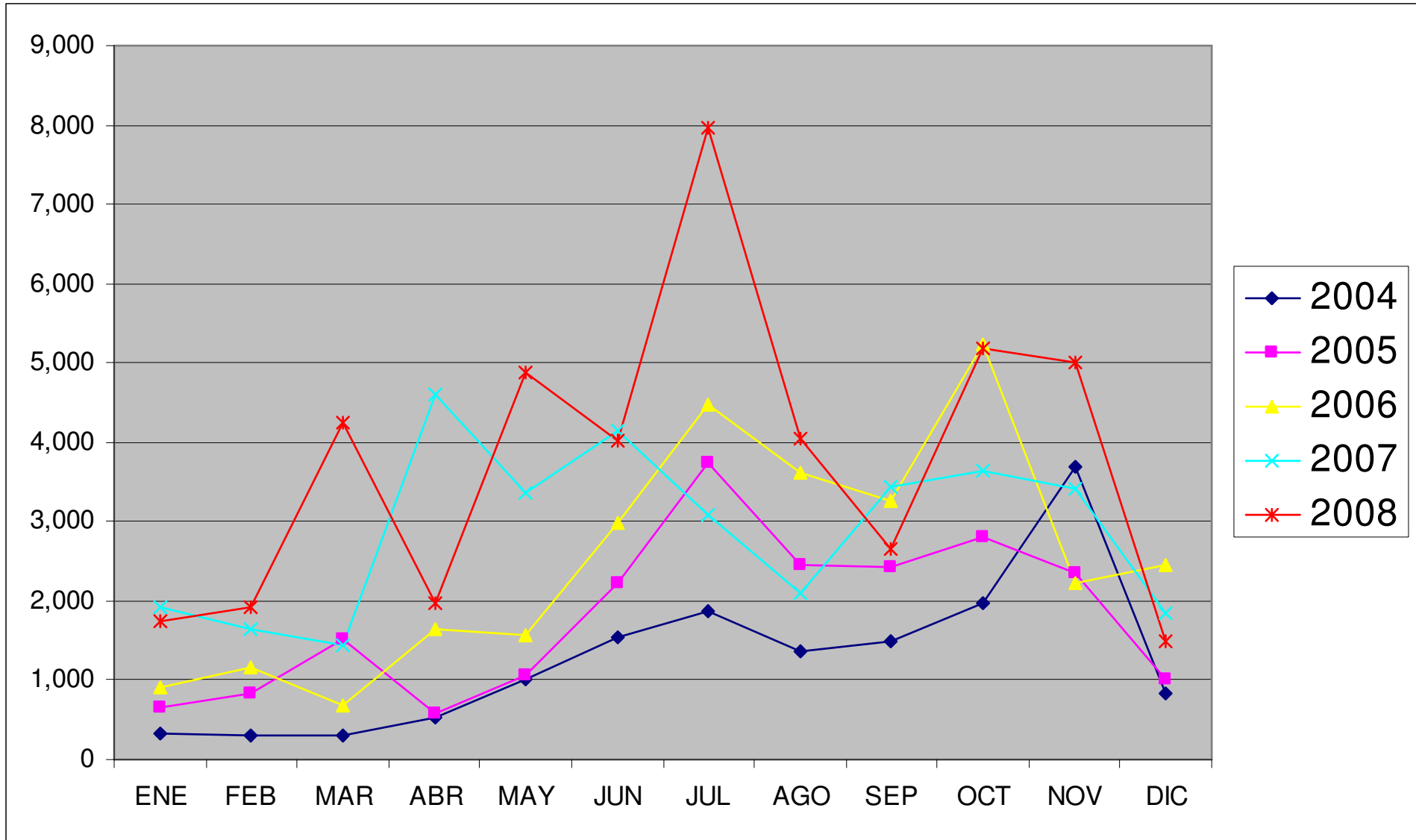

Fuente: Proyecto Especial Arqueológico Caral – Supe



PERÚ

Ministerio de Comercio Exterior y Turismo

Viceministerio de Turismo

# LIMA: MUSEO DE ORO DEL PERÚ 2004-2008

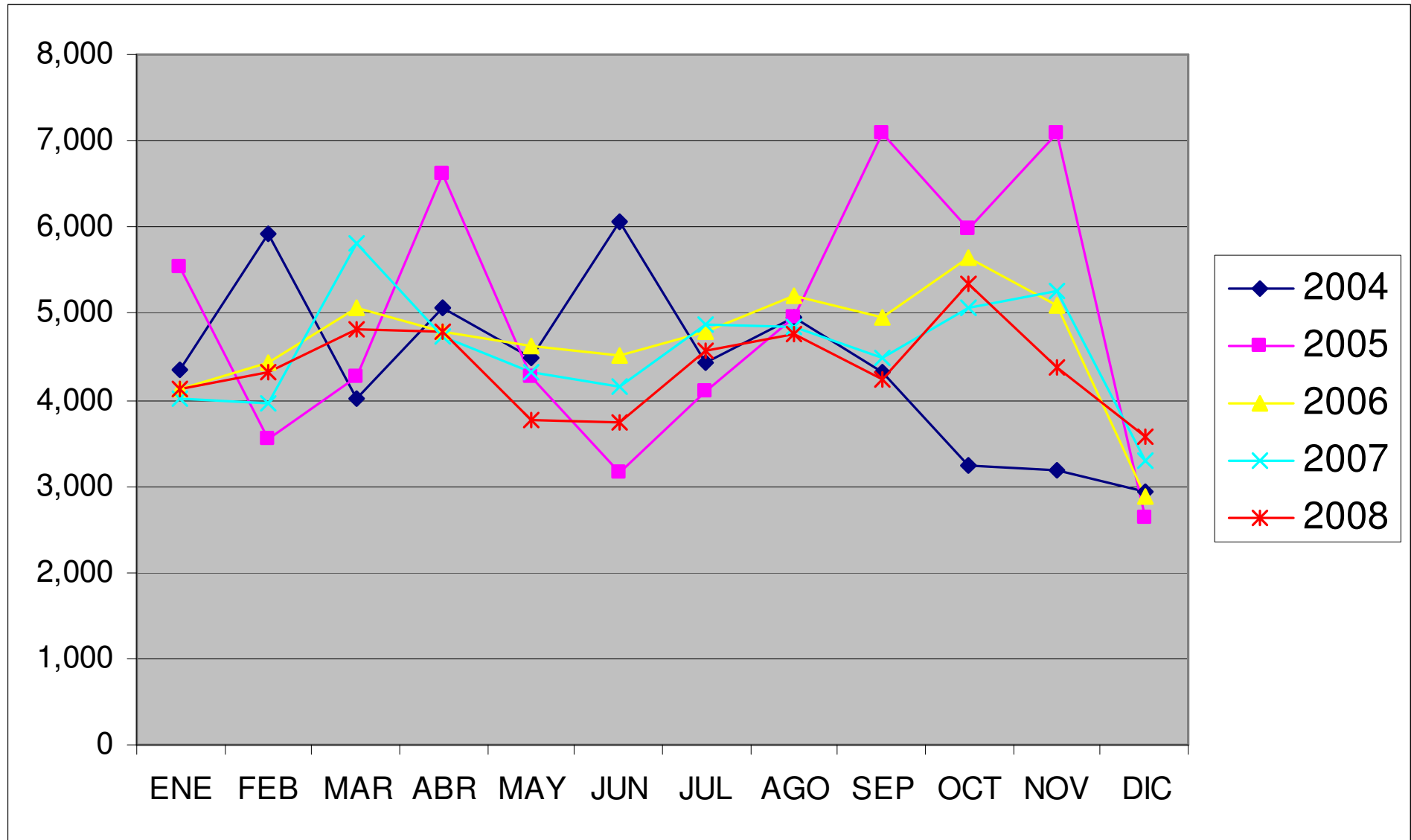

Fuente: Fundación Miguel Mujica Gallo



PERÚ

Ministerio  
de Comercio Exterior  
y Turismo

Viceministerio de  
Turismo

# Indicadores Económicos



PERÚ

Ministerio  
de Comercio Exterior  
y Turismo

Viceministerio de  
Turismo

## PERÚ: INGRESO DE DIVISAS GENERADO POR EL TURISMO RECEPTIVO, 2002-2008

(Millones de US\$)

Año	Millones US\$	Var %
2002	837	9,7
2003	1 023	22,2
2004	1 232	20,5
2005	1 438	16,7
2006	1 775	23,5
2007	2 007	13,1
2008 P/	2 395	19,4

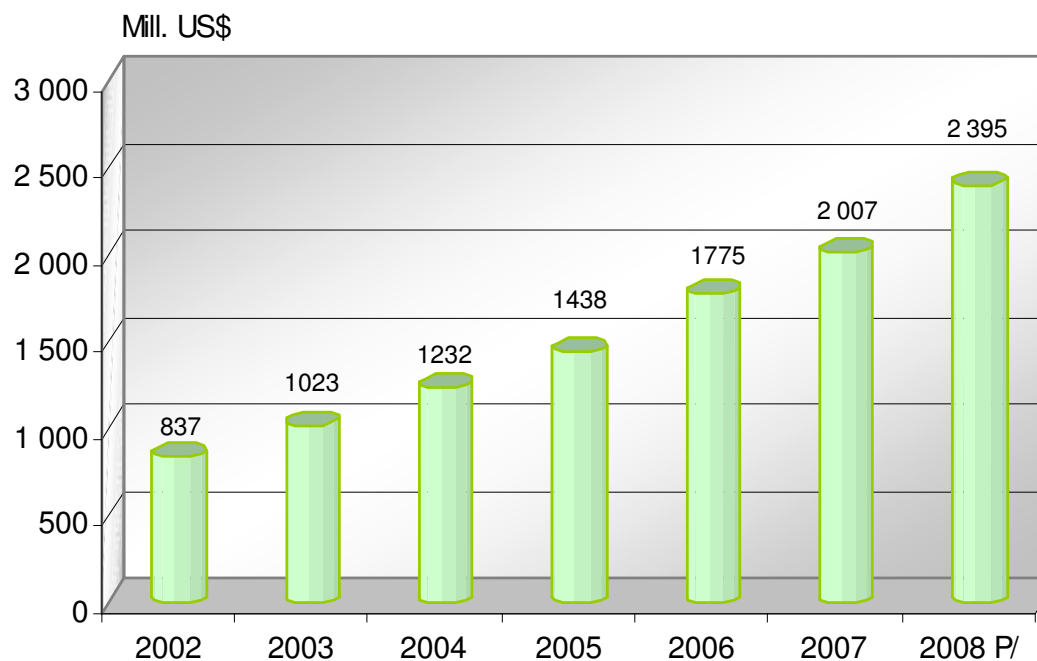

P/ Cifra preliminar

Fuente: Banco Central de Reserva del Perú (BCRP)

Elaboración: MINCETUR/VMT-OGIFT, OGIE



PERÚ

Ministerio  
de Comercio Exterior  
y Turismo

Viceministerio de  
Turismo

Toda la información presentada  
se encuentra publicada en  
[www.mincetur.gob.pe](http://www.mincetur.gob.pe)

# Gracias

[egarridolecca@mincetur.gob.pe](mailto:egarridolecca@mincetur.gob.pe)